

LTG Link

Darbo drabužių eskizai



APRAŠYMAS

Analizuodama ir gilindamasi į keleivių vežėjų darbo aprangos drabužius bei gavusi atsakymus į pateiktus klausimus bandžiau sugalvoti koku būdu sukurti drabužius kurie patenkintų didelio kolektyvo amžiaus ir dydžių skirtumus. Taip gimė įdėja - **darbo drabužių kapsulės**, kada visi drabužiai vieni su kitais derėtų tarpusavyje. Pagrindiniai prioritetai kuriant darbo drabužių kapsulę būtų:

PATOGUMAS – drabužiai patogūs, lengva judėti, daug trikotažo, stengiamasi rasti audinius lengvai prižiūrimus skalbiamus, nesiglamžančius.

MODERNUMAS – siluetai. Švarūs, paprasti, tačiau gražiai gulintys.

PAPRASTUMAS – be jokių didelių mandrybių. Lengvai pagaminami, lengvai prižiūrimi, be pretenzijų. Apranga draugiška aplinkai ir žmonėms kurie ją dėvi.

REPREZENTATYVUMAS – dėmesį sutelkčiau į smulkias detales kaip gražaus logo uždėjimas ant rūbo parenkant kokybišką variantą spaudos ar siuvinėjimo, keletos detalių kokybiškas išdirbimas.

Sudėlioju dvi (moterišką ir vyrišką) drabužių kapsules, taip darbuotojai pagal pareigas, amžių kūno proporcijas patys galėtų pasirinkti sau tinkamiausius ir patogiausius komplektus.

Didžiausią dėmesį skirčiau siluetais bei konstrukciškai nesudėtingiems techniniams sprendimams, kad gamyboje gaminiai nebūtų ypatingai brangūs. Taigi manau, kad drabužiai turėtų būti pakankamai paprasti, lengvai pagaminami, tačiau gražių siluetaų, lengvai derinami tarpusavyje ir su gražiais reprezentatyviais logotipais. Didelį dėmesį skirčiau logotipui ir jo apdailai.

INSPIRACIJOS

Pagrindiniai įkvėpimai: gamta, patogumas, lengvas lakoniškumas, natūralumas, monumentalumas, minimalizmas, modernumas, pritaikomumas, paprastumas.

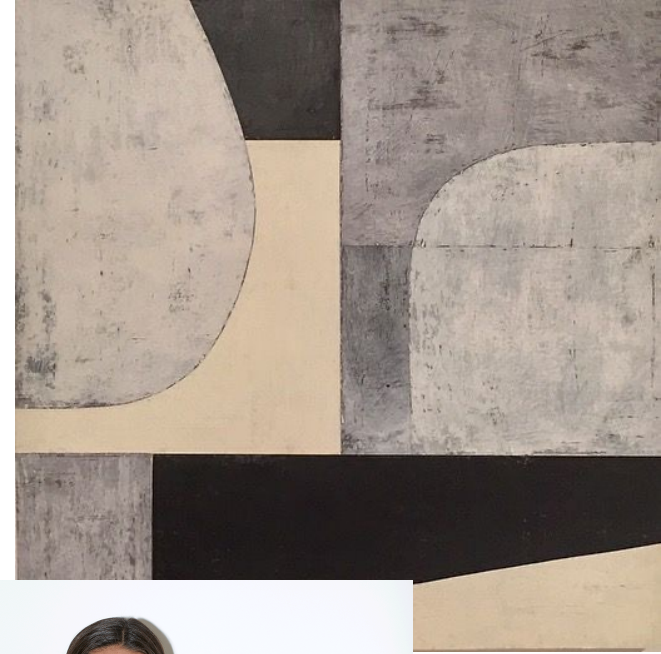

DRABUŽIŲ rinkiniai

Sukūriau dvi moteriškas ir vyriškas kapsules.

PAGRINDINĖ MINTIS, kad visi rūbai derėtų vieni su kitais. Tokiu principu įvairaus sudėjimo bei amžiaus darbuotojai galės patys pasirinkti sau patogius variantus. Tačiau visi variantai bendroje visumoje atrodys tvarkingai ir reprezentatyviai.

MOTERIMS

1. Žieminis/rudeninis paltas
2. Kostiumas:
Švarkas, kelnės, sijonas
3. Džemperis arba megztinis
4. Polo marškinėliai trumpomis rankovėmis
5. Palaidinė **UNISEX** stiliaus trumpomis ir ilgomis Rankovėmis.
6. Lietpaltis arba vėjinukė.
7. **UNISEX** liemenė
8. Palaidinė ilgomis rankovėmis arba marškiniai.
9. Šalikas , žieminė kepurė

VYRAMS

1. Žieminė striukė
2. Klasikinis kostiumas:
3. Švarkas, kelnės.
4. Džemperis arba megztinis.
5. Polo marškinėliai trumpomis rankovėmis
6. Palaidinė UNISEX stiliaus
7. Vėjinukė
8. UNISEX liemenė
9. Palaidinė ilgomis rankovėmis arba marškiniai.
10. Šalikas žieminė striukė

AUDINIAI

1. Trikotažas: polo marškinėliai, trikotažinės palaidinės ilgomis ir trumpomis rankovėmis.

2. Megztas trikotažas: kepurės, šalikai, megztiniai.

3. Vėjinukės, vyriška žieminė striukė, unisex liemenė, daigstyti marškiniai atsparūs lietai, vėjui ir šalčiui:
techniniai sintetiniai audiniai.

4. Vyriškas ir moteriškas kostiumai su kelnėmis ir sijonu.

Galimi du variantai: **100% sintetika, medvilnė maišyta su sintetika arba juodas džinsas.**

5. Paltinis audinys: **vilna, vilna su sintetika** : moteriškas paltas.

SPALVOS

Drabužių kapsulės spalvų proporcijas siūlyčiau išskaidyti kaip ir siūloma Jūsų brandbooke pateiktame proporcijų naudojimo pavyzdyje. Tik manau natūraliai daugiau dominuotų visame garderobe juoda spalva kuri labiausiai tiktų tokiems produktams kaip kostiumas, žieminė striukė. Raudoną spalvą siūlyčiau moteriškam paltui, palaidinėms, polo marškinėliams. Ryškios spalvos mėlyna, oranžinė, žalia tiktų polo marškinėliams, kepurėms, šalikams ar džemperiams. Pilką spalvą galima būtų panaudoti daigstytiems pašiltintiems marškiniams, liemenei.

Spalvų proporcijų naudojimo pavyzdys:



PASIŪLYMAS

MAŠINISTAMS IR MAŠINISTĒMS

SIŪLOMOS SPALVOS

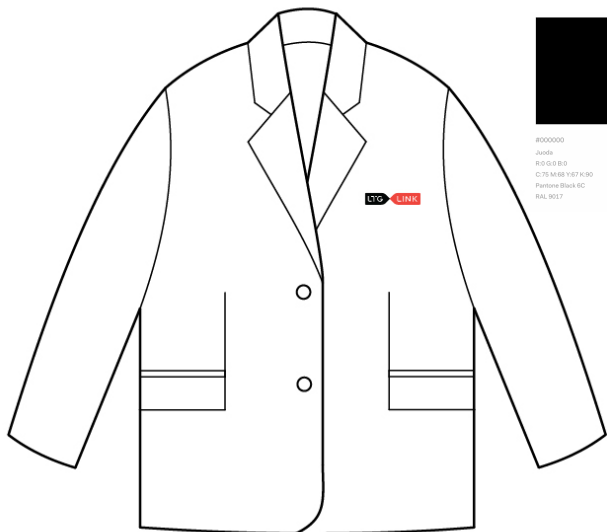

#000000
Juoda
R: 0, G: 0, B: 0
C: 75, M: 68, Y: 57, K: 50
Pantone Black 6C
RAL 9017

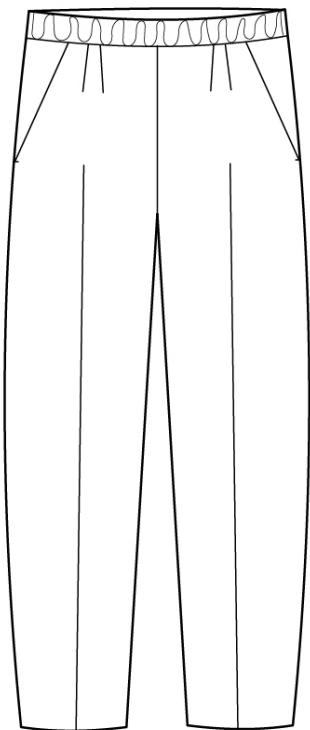

1.

VYRIŠKAS KOSTIUMAS

Laisvas variantas: derinamas su palaidine ilgomis arba trumpomis rankovėmis.

Klasikinis variantas: derinamas su marškiniais.

AUDINYS: sintetika, džinsas, medvilnė su sintetika, vilna su sintetika.

KOSTIUMO SPALVA: juoda.

PALADINIŲ SPALVA: juoda, raudona, mėlyna arba oranžinė.

MARŠKINIŲ SPALVA: raudona, mėlyna, pilka arba oranžinė.

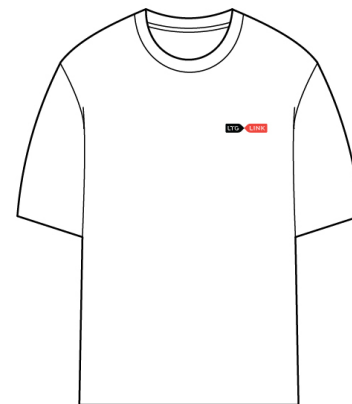
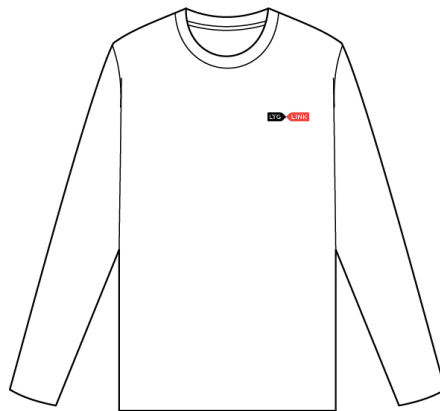

#000000
Juoda
R: 0, G: 0, B: 0
C: 75, M: 68, Y: 57, K: 50
Pantone Black 6C
RAL 9017



#FF0000
Šviesa raudona
R: 255, G: 0, B: 0
C: 0, M: 100, Y: 100
Pantone 185C
RAL 3008



#0000FF
Tilto mėlyna
R: 0, G: 0, B: 255
C: 100, M: 100, Y: 0
Pantone 282C
RAL 5012



#FFA500
Draibe
R: 255, G: 165, B: 0
C: 0, M: 35, Y: 100
Pantone 124C
RAL 2003

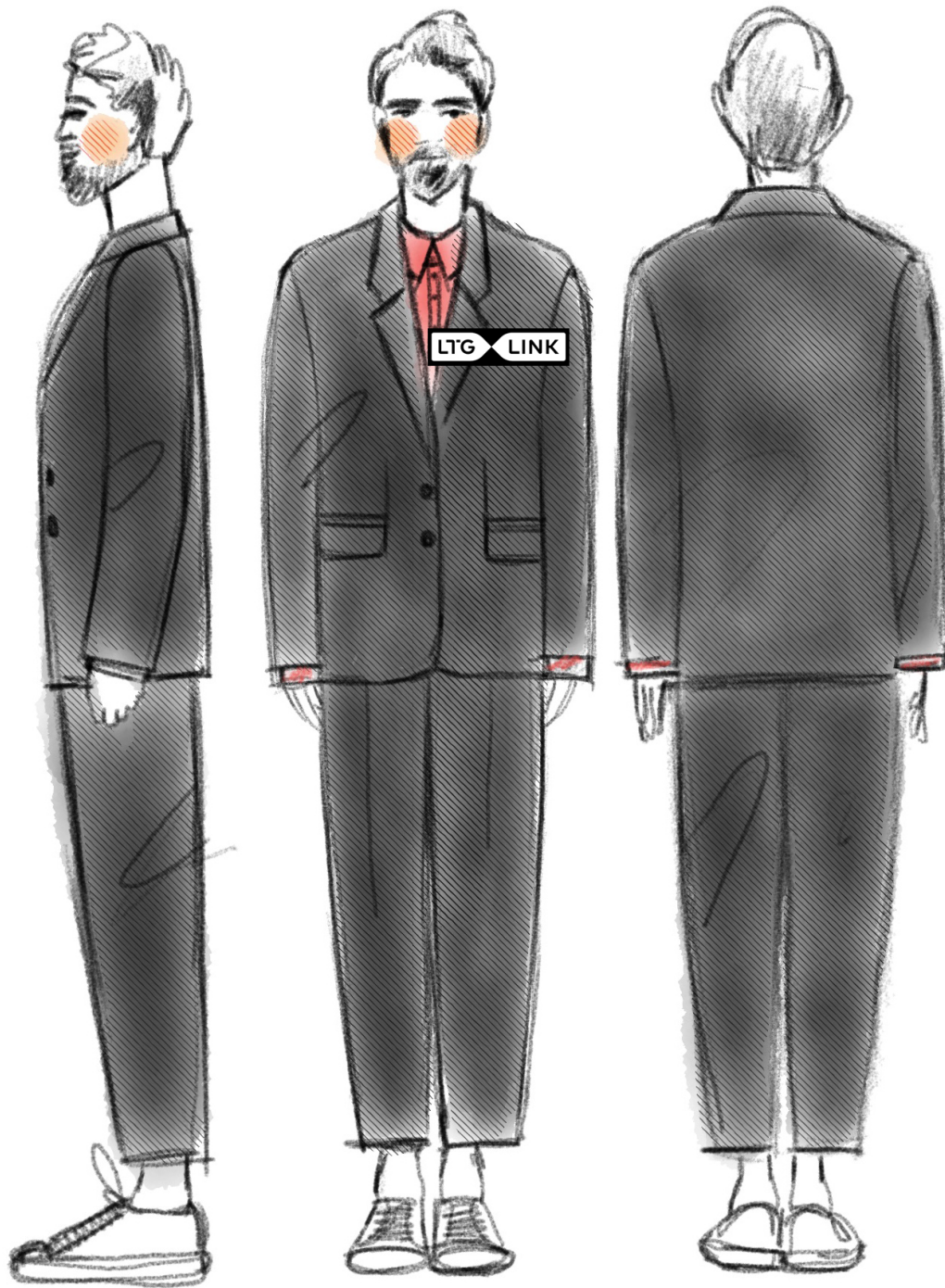

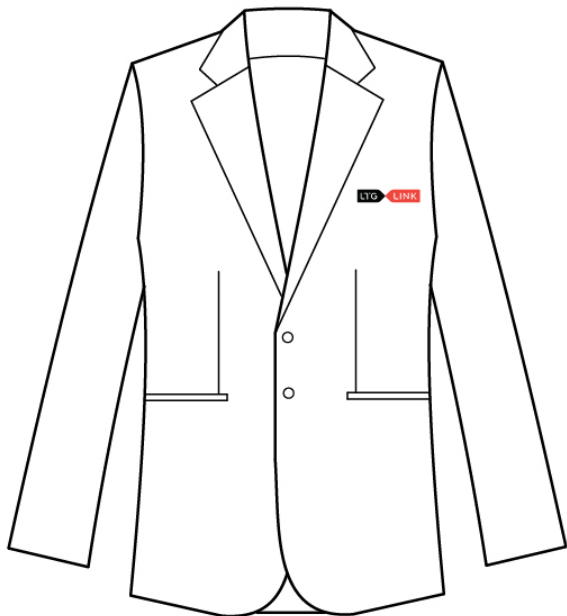

SIŪLOMOS SPALVOS

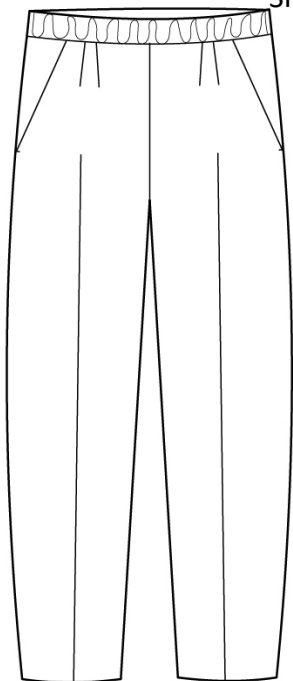

#000000
JUODA
R:0 G:0 B:0
C:75 M:85 Y:67 K:100
Pantone Black 6C
RAL 9012



#FF0000	#FF4500	#0000FF
RAUDONA	ORANŽINĖ	MĖLYNA
R:255 G:0 B:0	R:255 G:70 B:0	R:0 G:0 B:255
C:100 M:0 Y:0 K:0	C:10 M:85 Y:0 K:0	C:100 M:0 Y:0 K:0
Pantone Red 1 C	Pantone Orange 13 C	Pantone Blue 4 C
RAL 3005	RAL 2003	RAL 5005

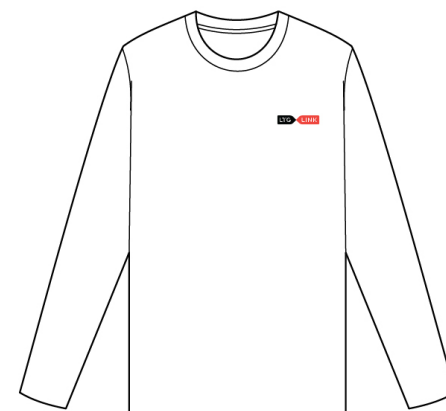
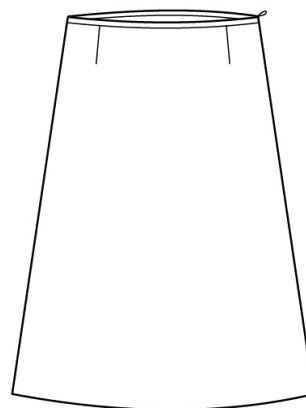
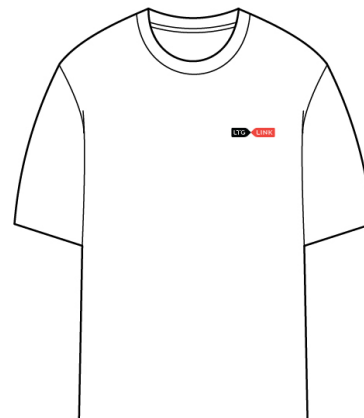
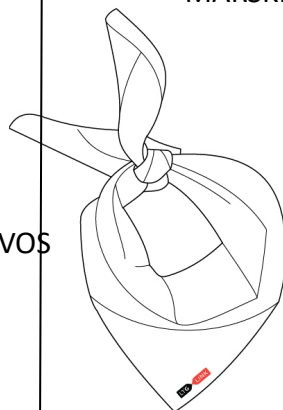

2. MOTERIŠKAS KOSTIUMAS

Galimi įvairūs dėvėjimo variantai.

Oficialus su marškiniais.

Laisvas su palaidine trumpomis arba ilgomis rankovėmis.

KOSTIUMO SPALVA: juoda.

PALAIDINIŲ SPALVA: juoda, raudona, mėlyna arba oranžinė.

MARŠKINIŲ SPALVA: raudona, mėlyna, pilka arba oranžinė.

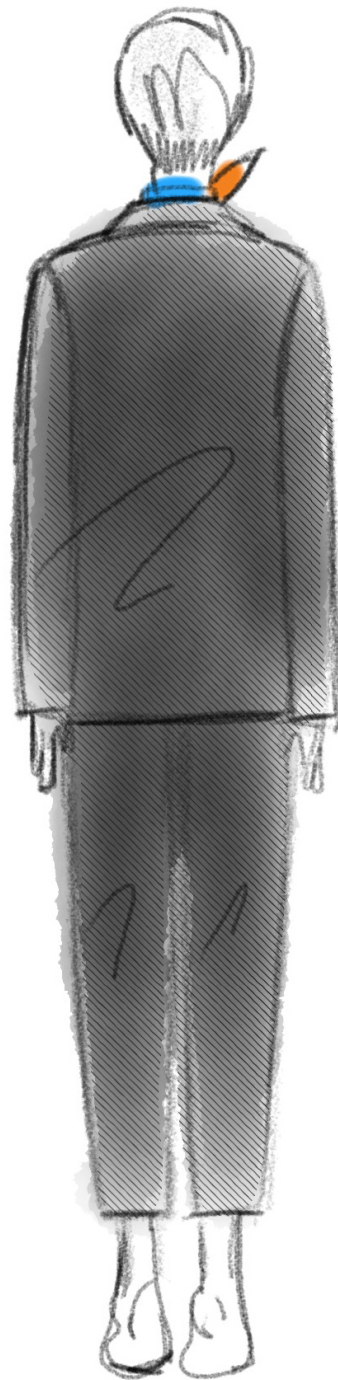
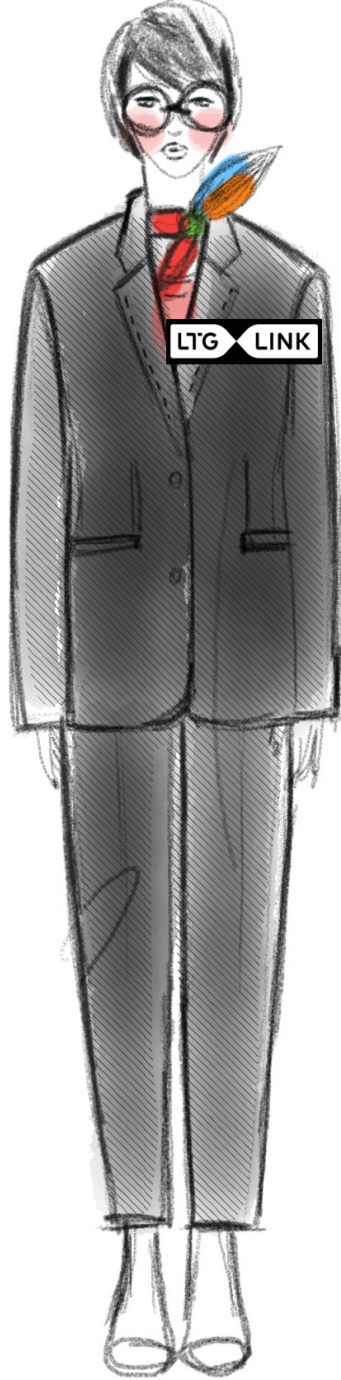
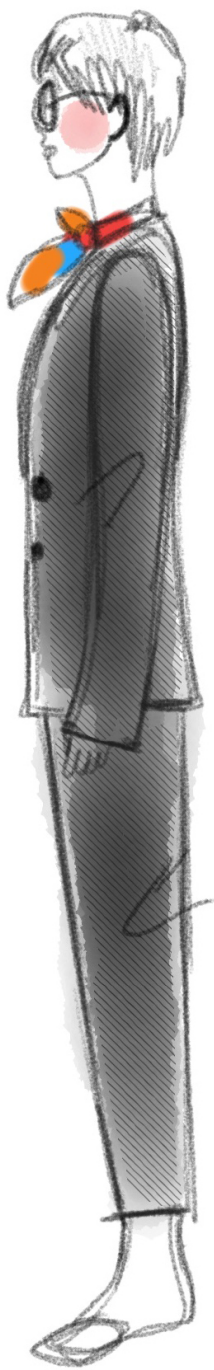

PASIŪLYMAS

**KONDUKTORIAMS, GELEŽINKELIO
STOČIŲ/SALIŲ DARBUOTOJAMS, INFO
CENTRO DARBUOTOJAMS**

SIŪLOMOS SPALVOS



#000000
Juoda
R:0 G:0 B:0
C:75 M:88 Y:107 K:90



#D0D0D4
Pilka
R:200 G:211 B:212
C:7 M:3 Y:5 K:8
Pantone 427 C
RAL 7047

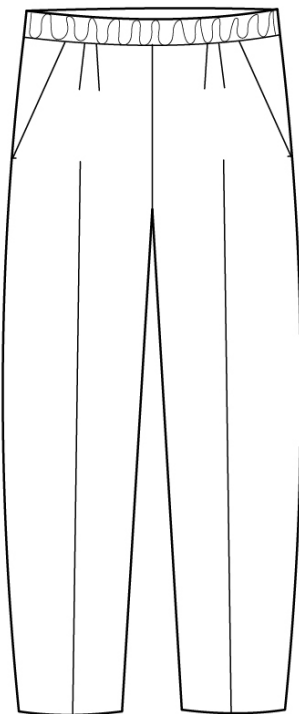

#000000
Juoda
R:0 G:0 B:0
C:75 M:88 Y:107 K:90
Pantone Black 6C
RAL 9017

3. DAIGSTYTI UNISEX MARŠKINIAI

Tinkantys tiek vyrams tiek moterims. Pasiūti iš vėjui nepralaidaus audinio. Derinami vėsesniu oru su trumpomis ar ilgomis rankovių palaidinėmis.

DAIGSTYTI MARŠKINIAI: juoda arba pilka.

PAL AidINIŲ SPALVA: juoda, raudona, mėlyna arba oranžinė.

KELNĖS: juoda.

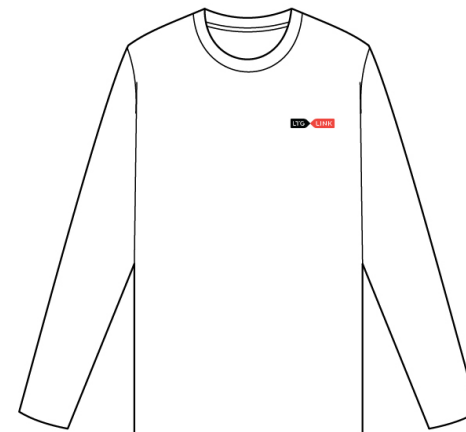
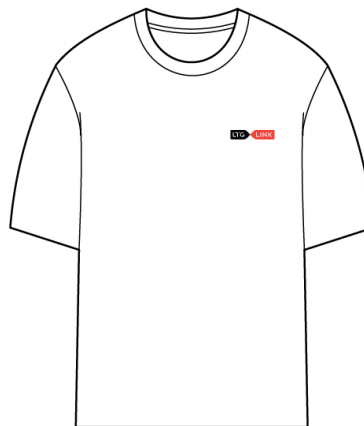

#000000
Juoda
R:0 G:0 B:0
C:75 M:88 Y:107 K:90
Pantone Black 6C
RAL 9017



#E6423a
Šilni raudona
R:200 G:68 B:50
C:0 M:88 Y:80 K:0
Pantone Warm Red C
RAL 3008



#0070C0
Ryškiai mėlyna
R:0 G:156 B:222
C:85 M:21 Y:0 K:0
Pantone 2925 C
RAL 5012



#F7941
Oranžinė
R:200 G:103 B:31
C:0 M:70 Y:140 K:0
Pantone 184 C
RAL 2003

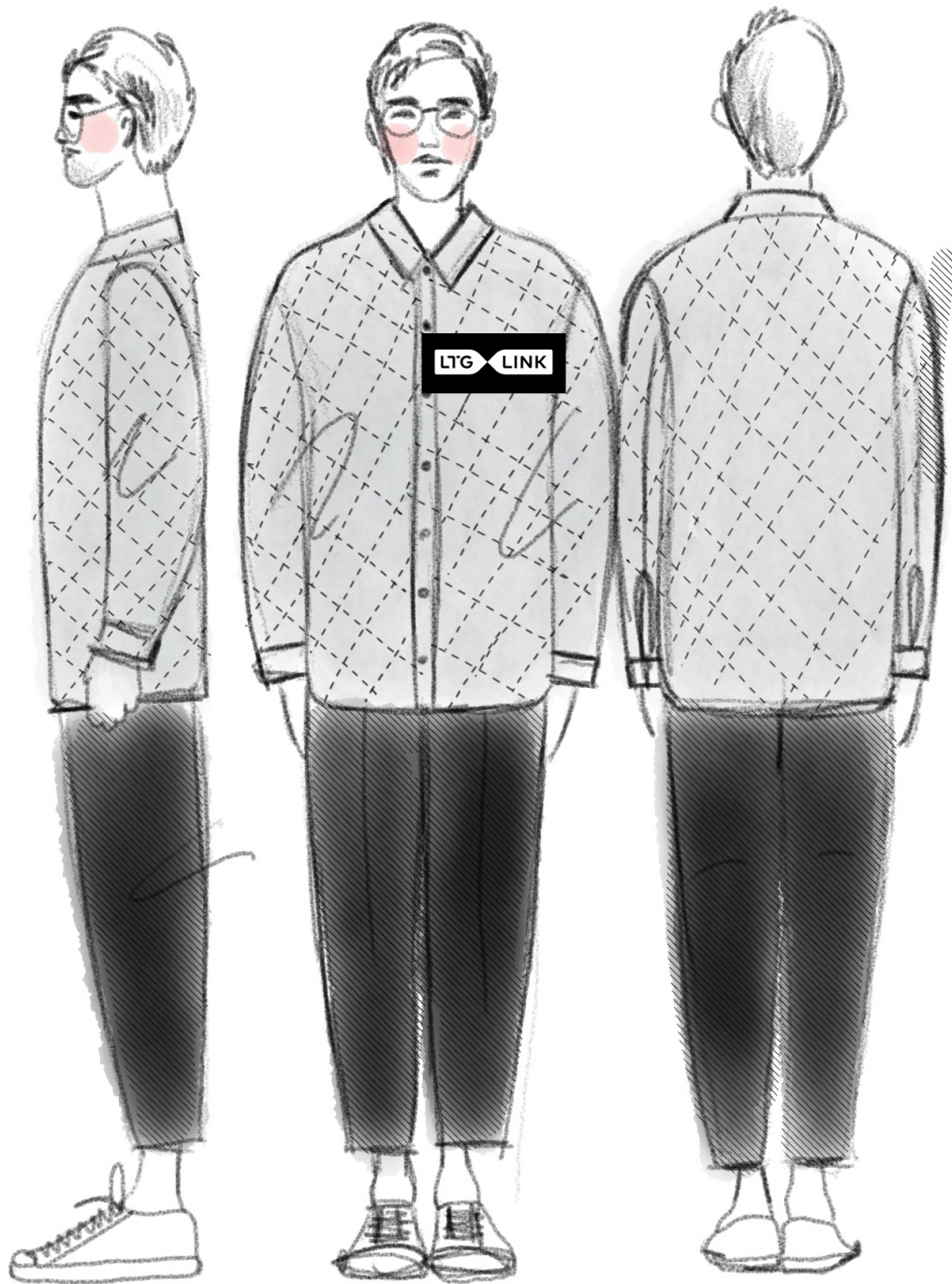

LTG LINK

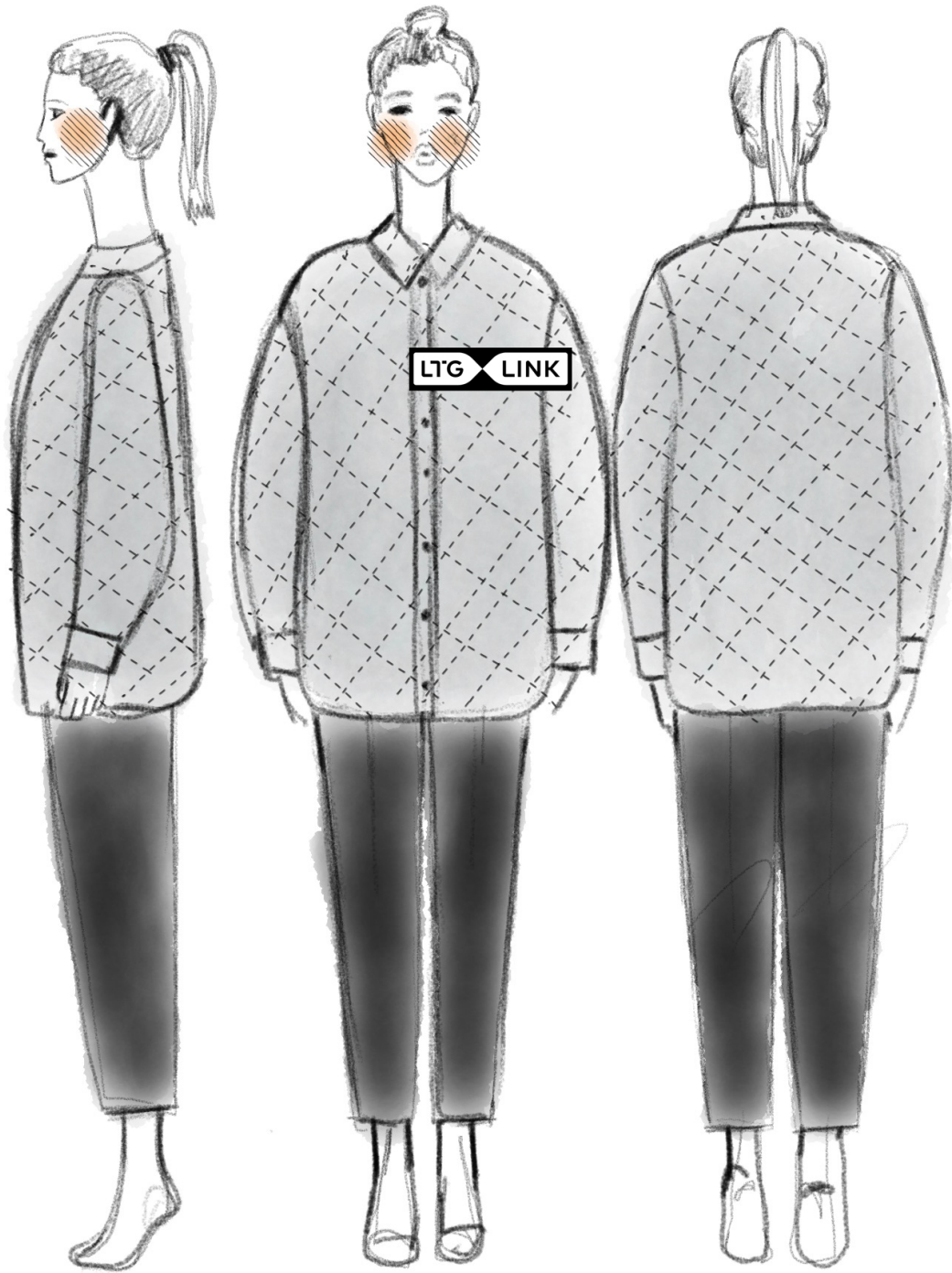

LTG LINK

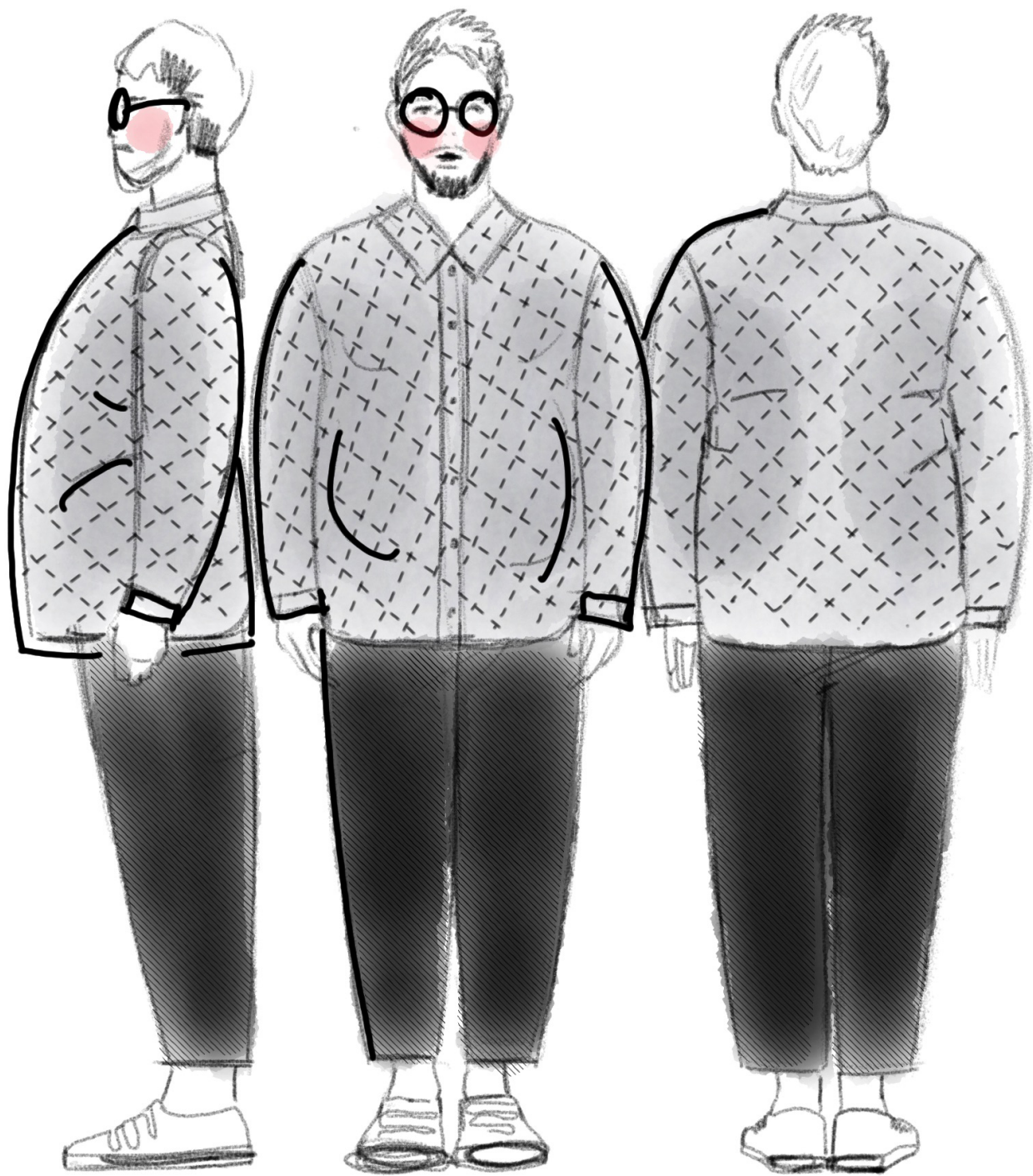

4. POLO MARŠKINĖLIAI

Universalūs, siūlomi tiek vyrams tiek moterims.
Tinkantys vasarai arba rudeniiui
su megztuku, džemperiu, vėjinuke ar daigstytais marškiniais.

AUDINYS: medvilnė.

GALIMOS SPALVOS: juoda, raudona, oranžinė, mėlyna.

SIŪLOMOS SPALVOS



01 Juoda
02 Raudona
03 Oranžinė
04 Mėlyna

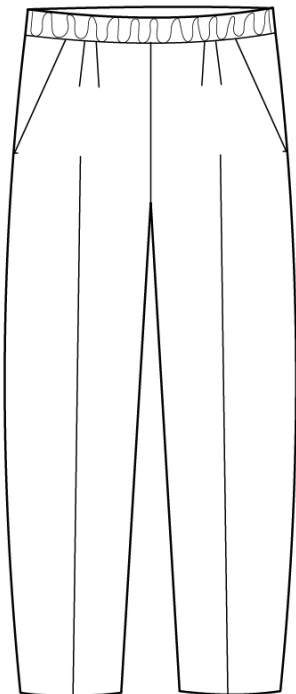
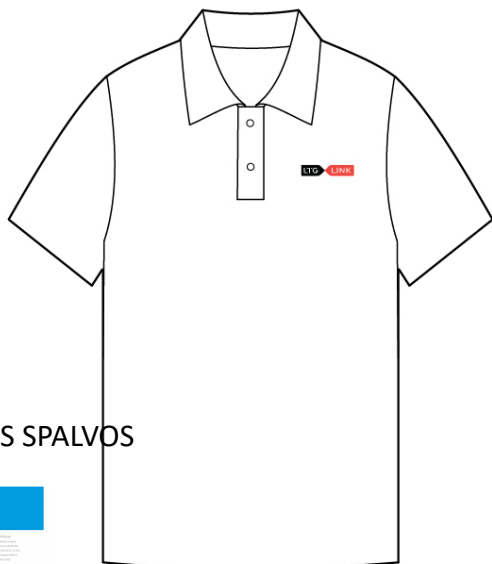

05 Juoda

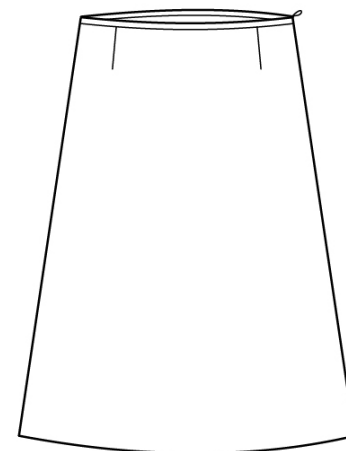
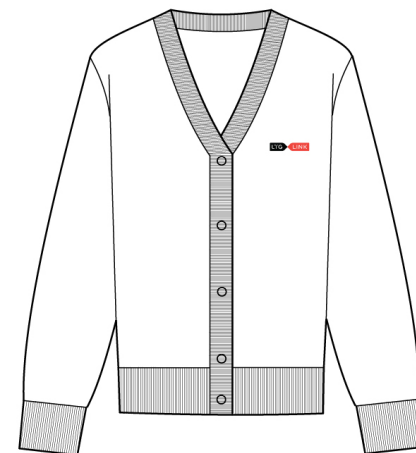
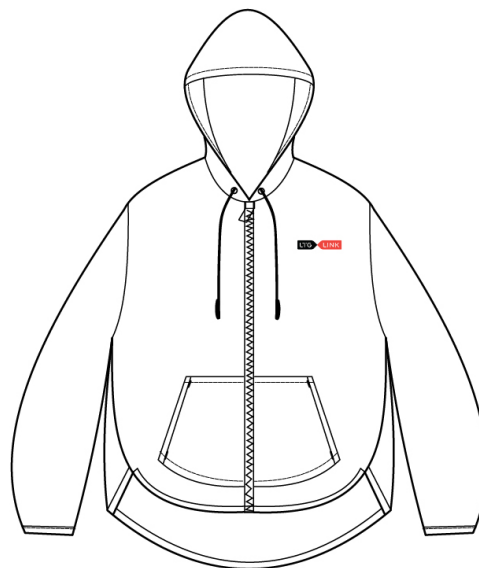

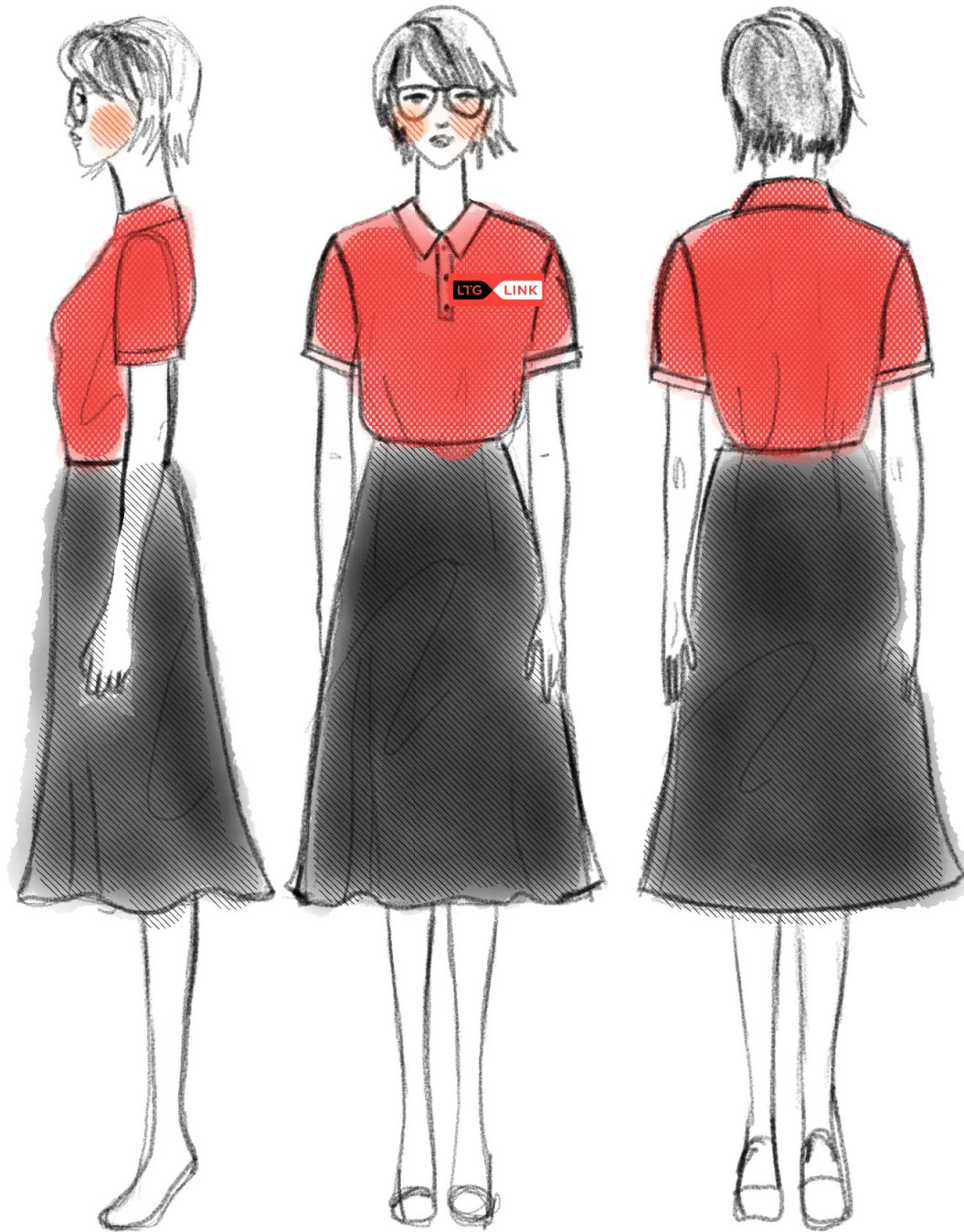

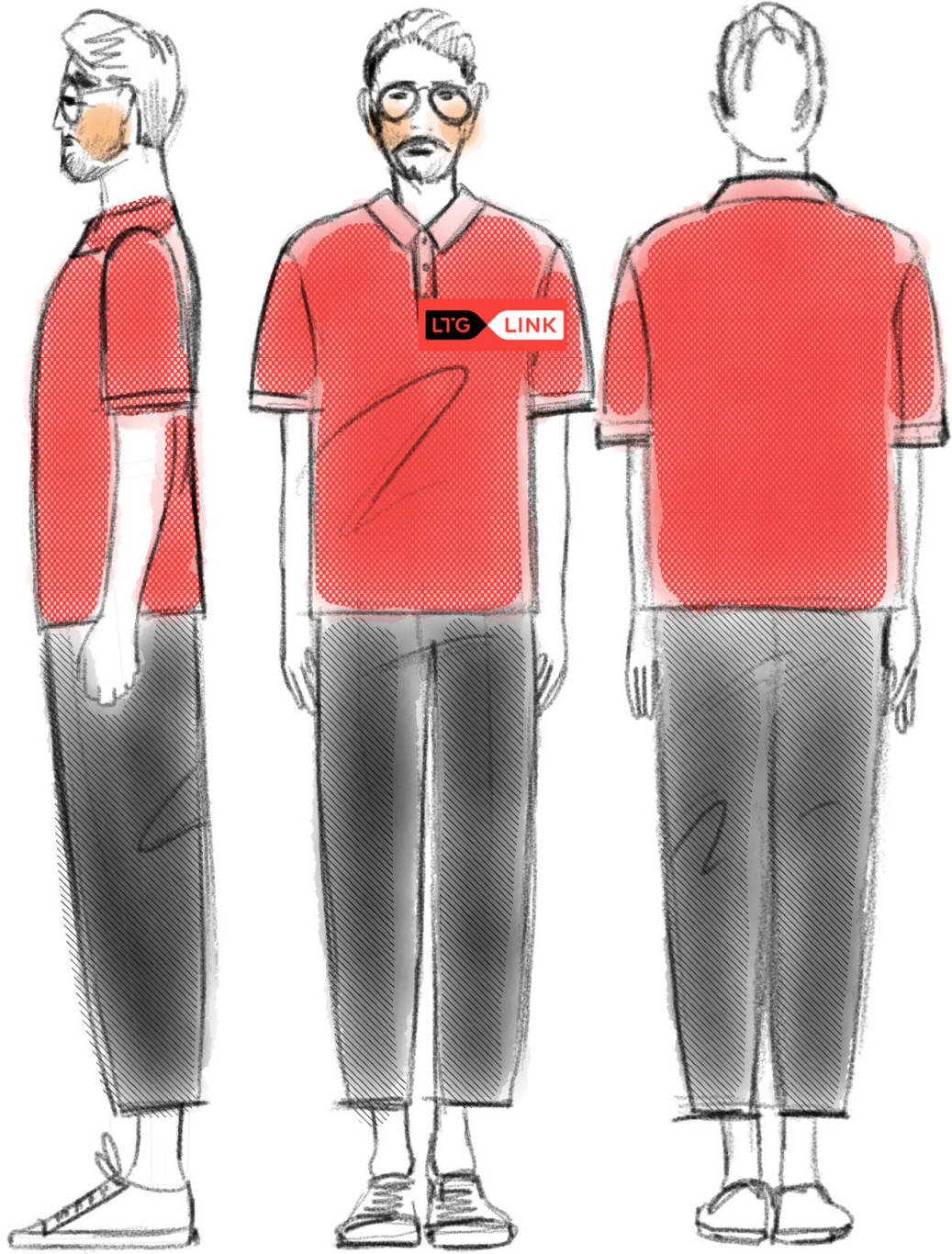

LTG LINK

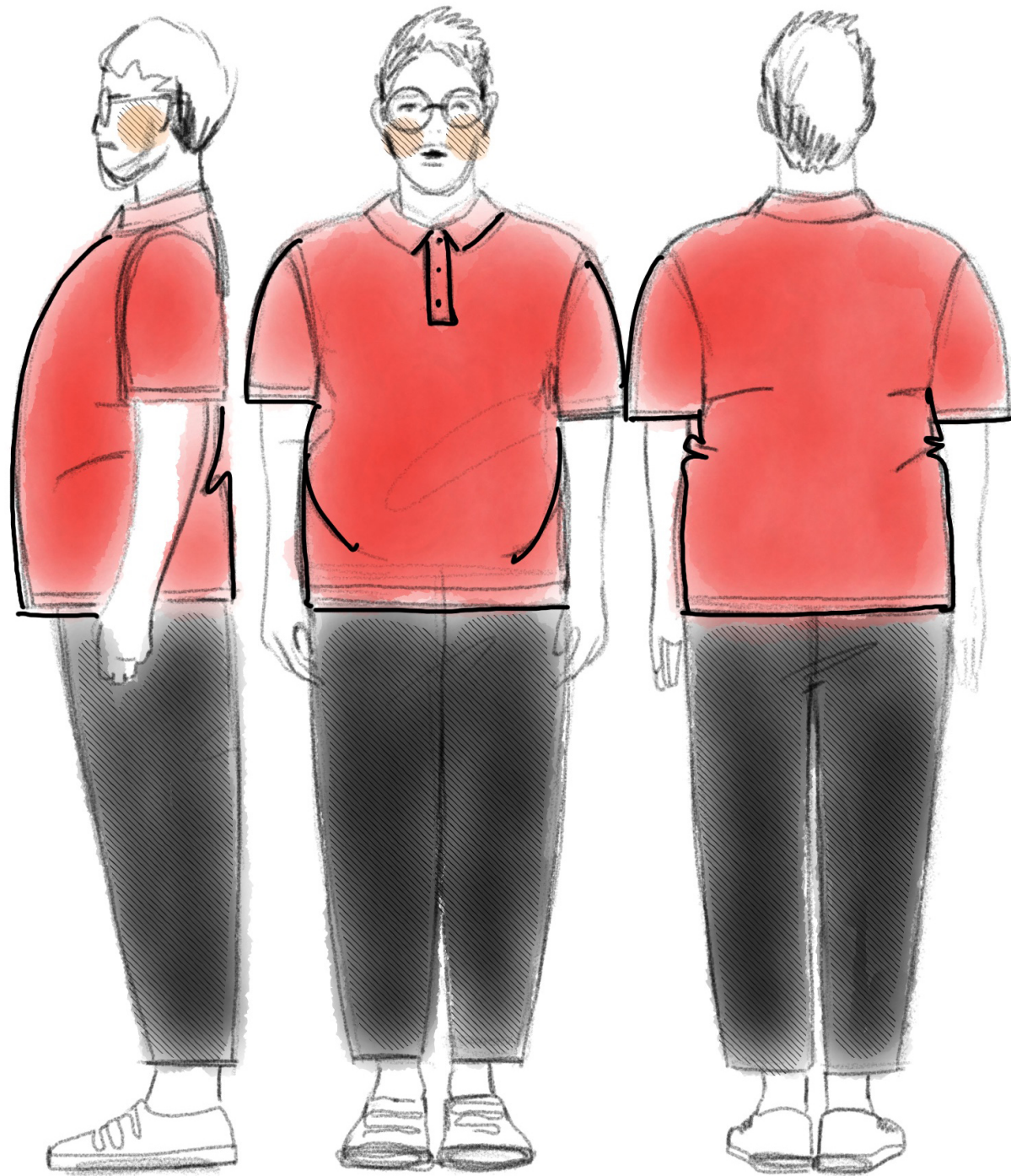

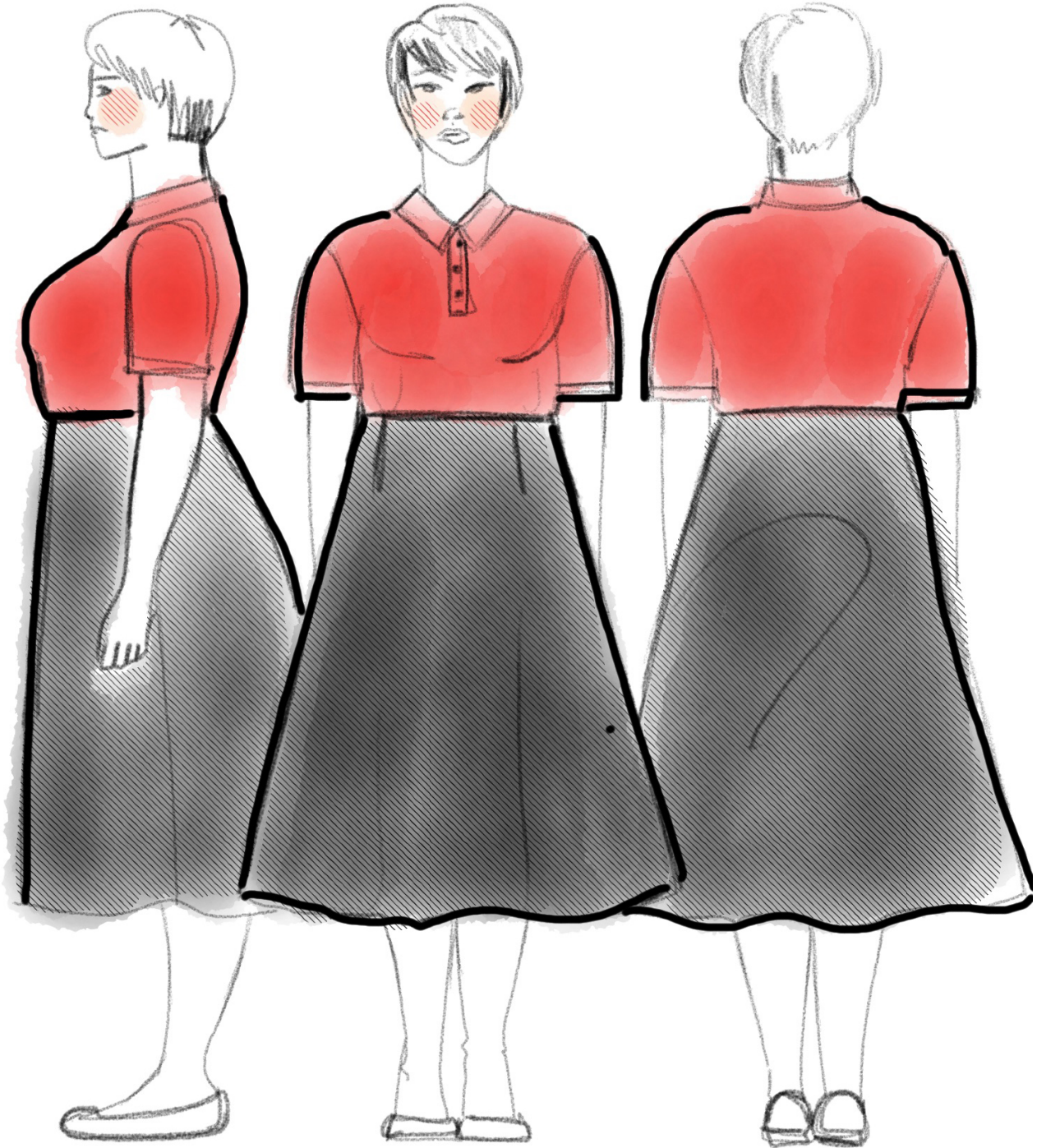

SIŪLOMOS SPALVOS



01 Juoda
02 Raudona
03 Oranžinė
04 Mėlyna



05 Juoda
06 Juoda
07 Juoda
08 Juoda
09 Juoda
10 Juoda

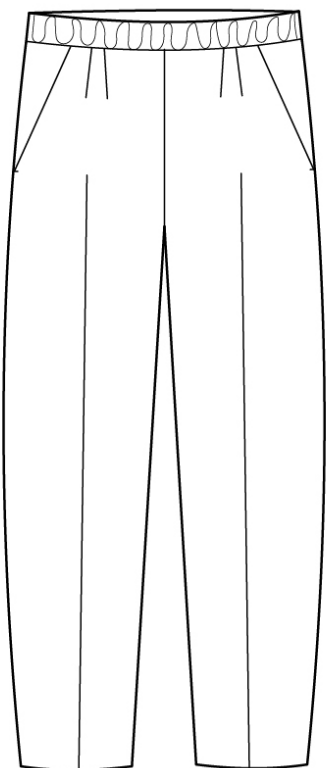
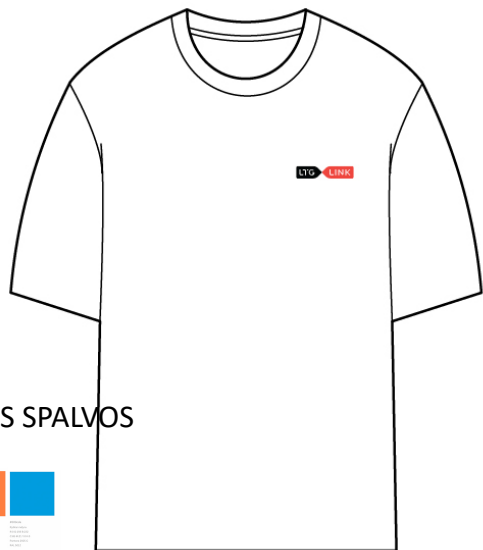

5. TRIKOTAŽINĖ PALAIDINĖ

Unisex palaidinė skirta derinti prie visko. Lengvai prižiūrima, patogi. Taip pat galima ilgomis rankovėmis.

GALIMOS SPALVOS: juoda, raudona, oranžinė, mėlyna.

AUDINYS: medvilnė.

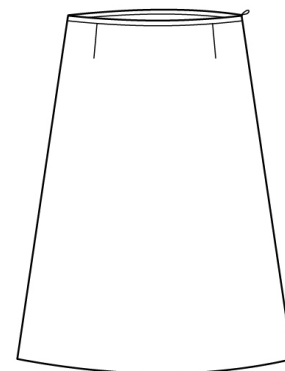
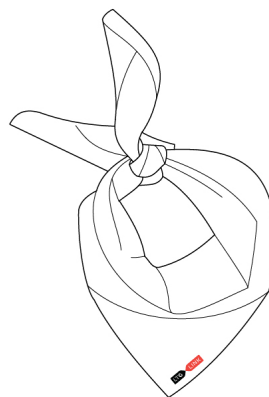
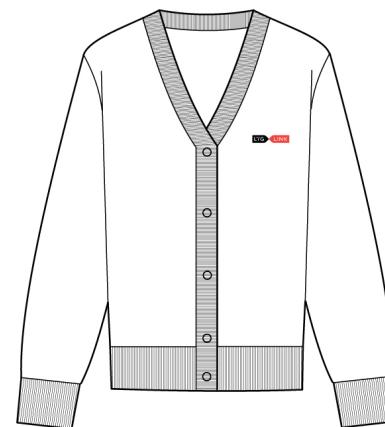
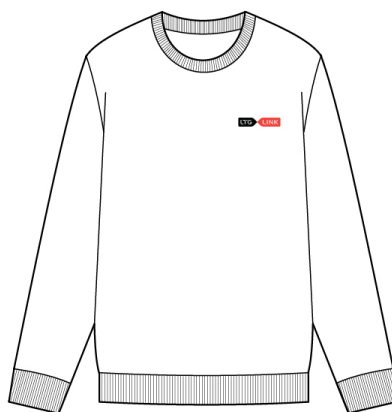





SIŪLOMOS SPALVOS



01 Juoda
02 Raudona
03 Oranžinė
04 Mėlyna



05 Pilka

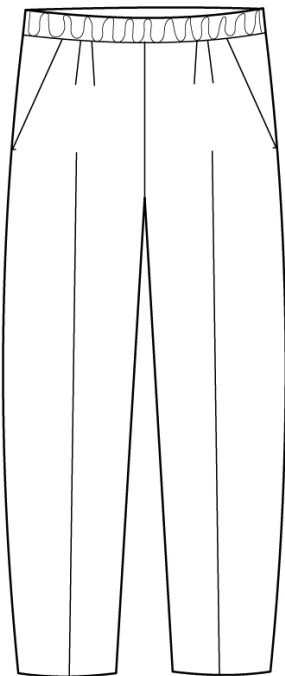

06 Juoda

6. MARŠKINIAI

Vyrams ir moterims, klasikinio stiliaus medvilniniai marškiniai, šiek tiek išdidinti sukuriantys oficialų įvaizdį.

Kadangi norite patogumo ir mažiau teplumo siūlyčiau rinktis ryškesnės spalvos arba pilkus.

AUDINYS: medvilnė.

SPALVOS: juoda, raudona, mėlyna, oranžinė arba pilka.

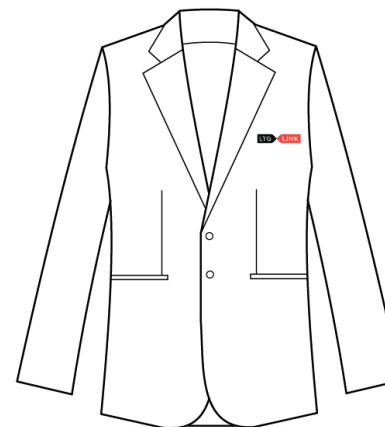
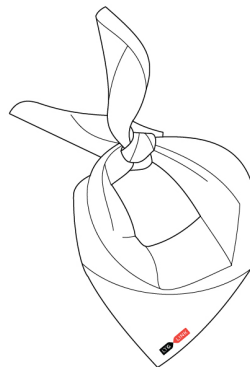
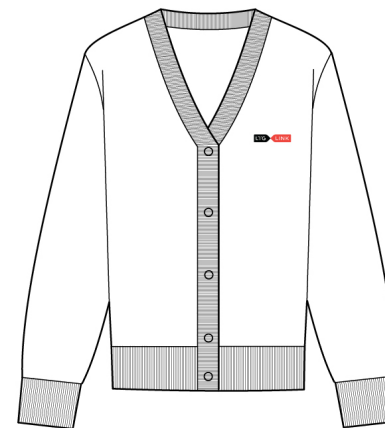
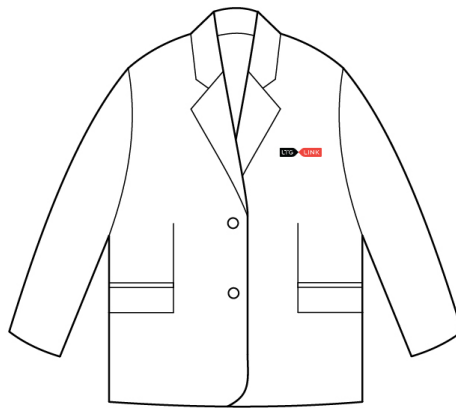



Spalvų paletė
Color palette
Spalvų kodai
Color codes



Spalvų kodai
Color codes

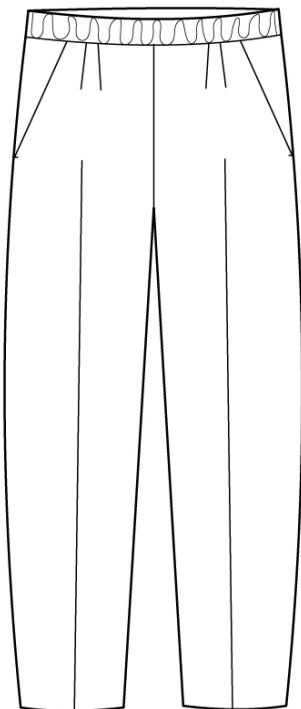
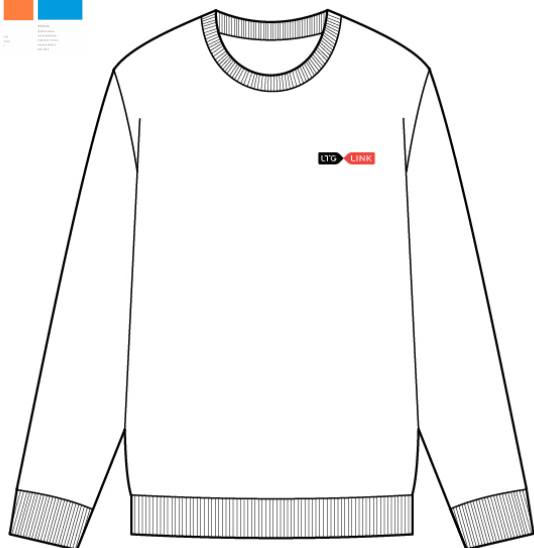

7. DŽEMPERIS

Unisex stiliaus tinkantis tiek vyrams tiek moterims.
Universalus pritaikomi prie visų derinių.

DŽEMPERIO SPALVOS: juoda, mėlyna, raudona, oranžinė, pilka.

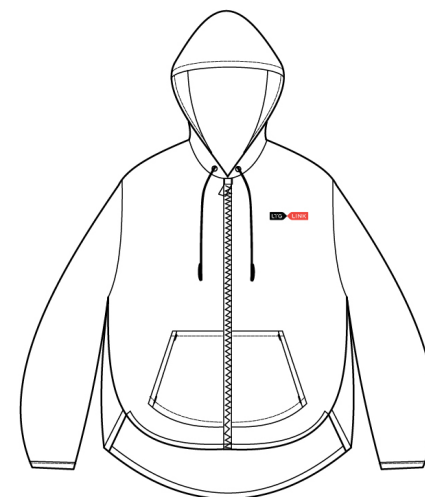
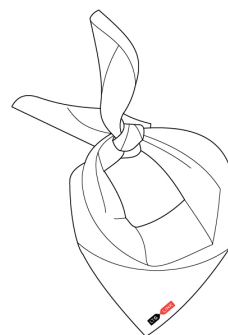
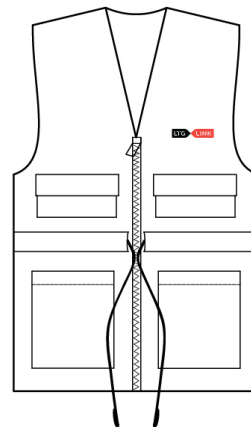



LTG LINK

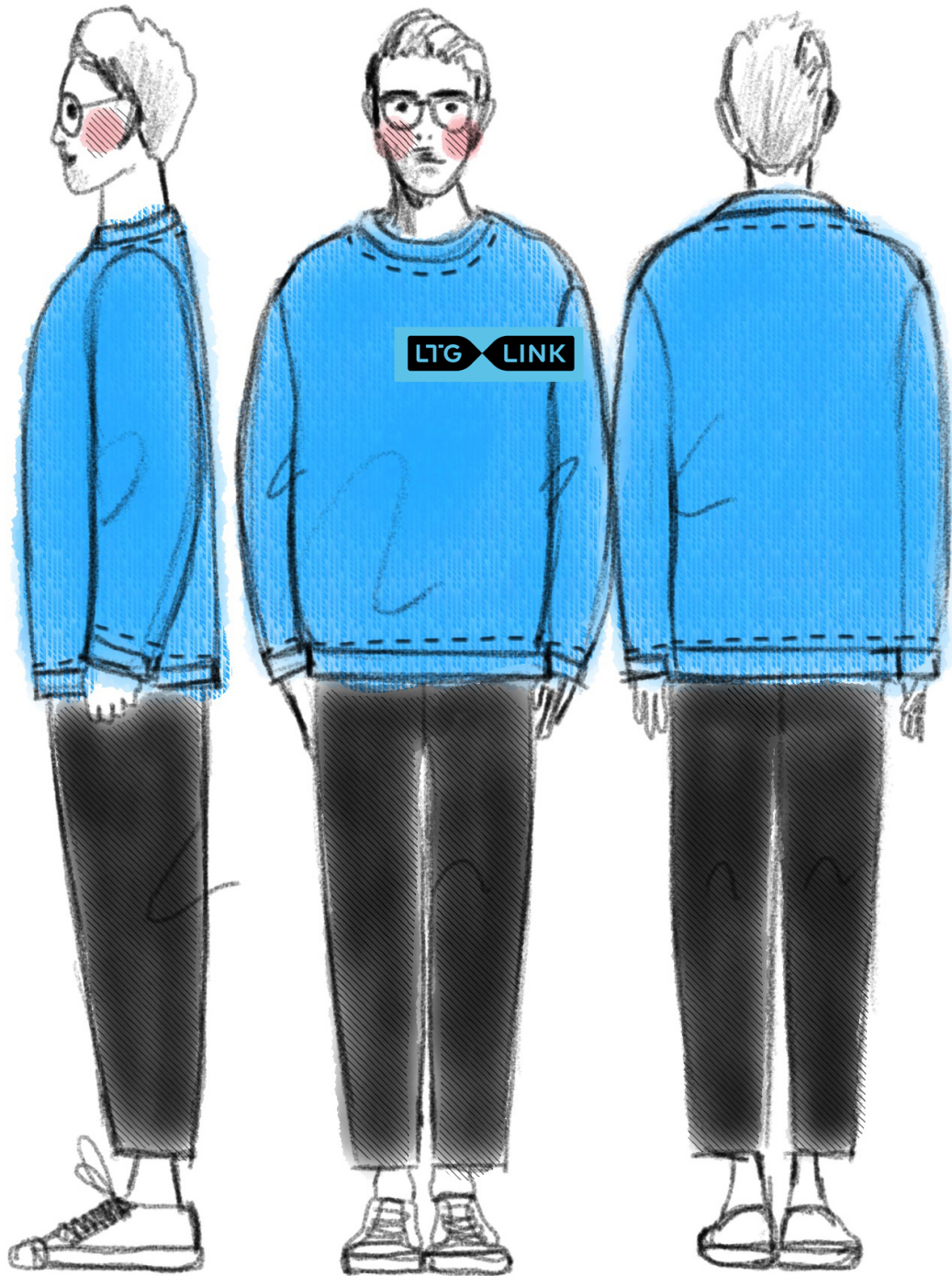

LTG LINK

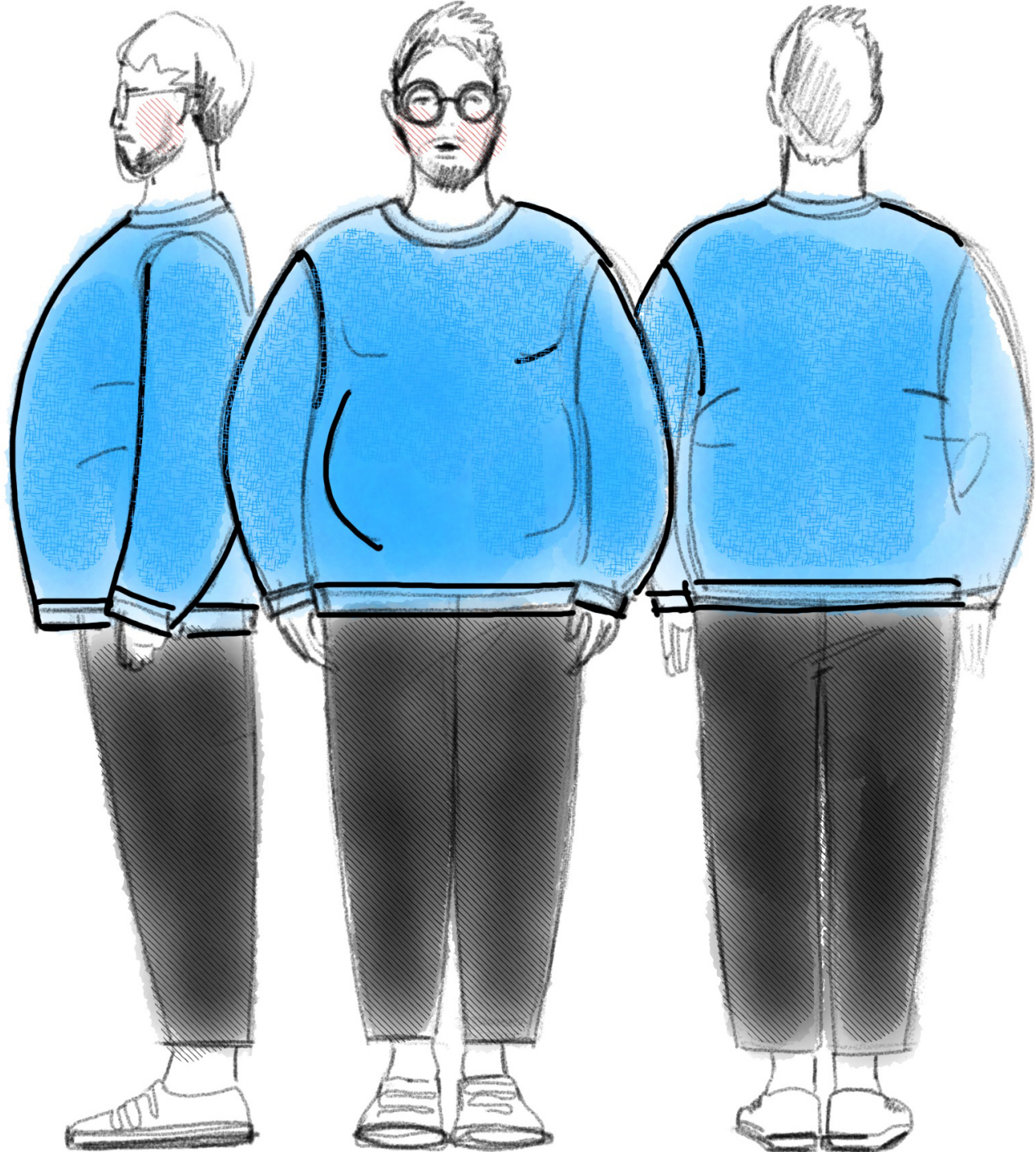

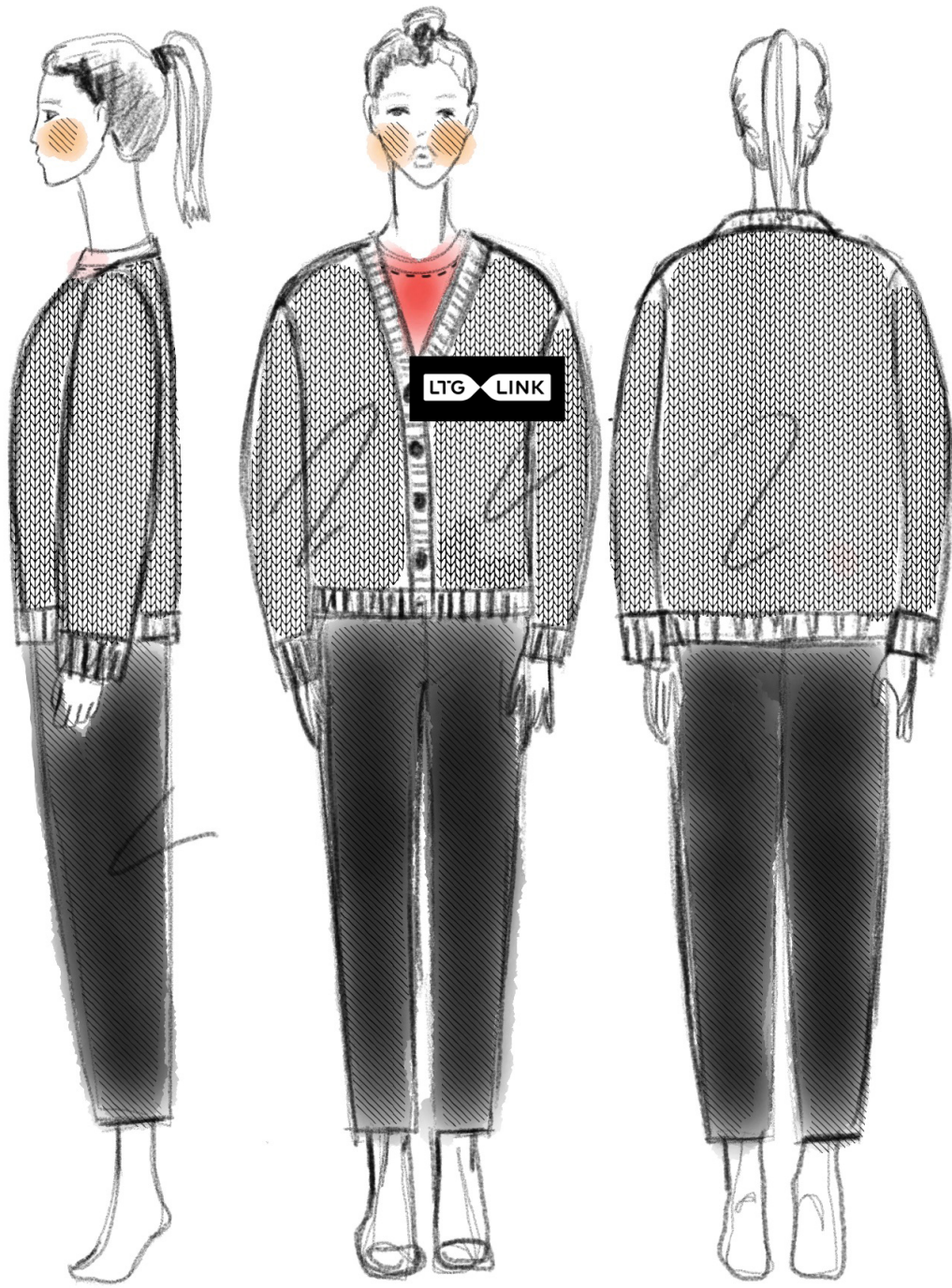

LTG LINK

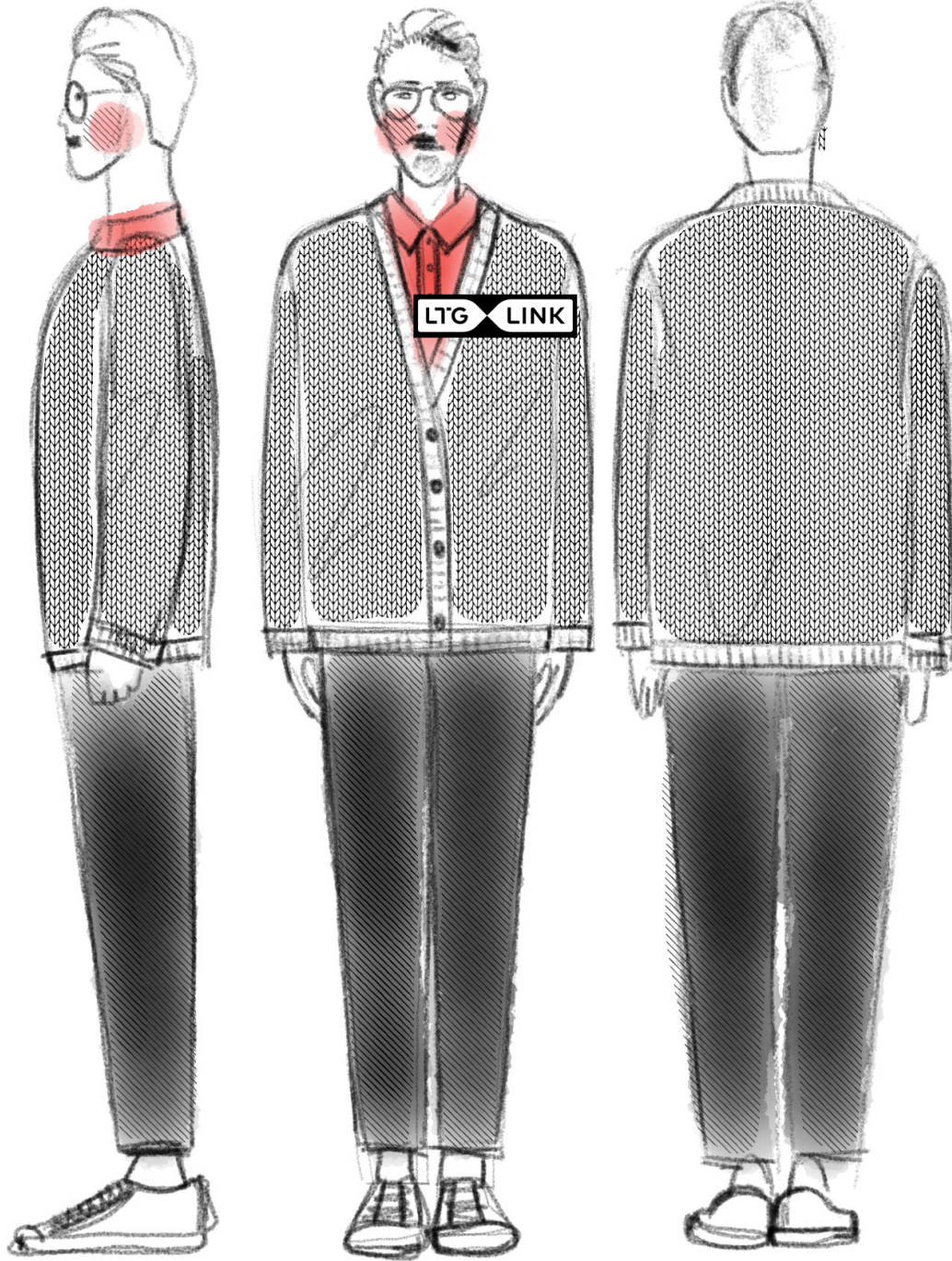

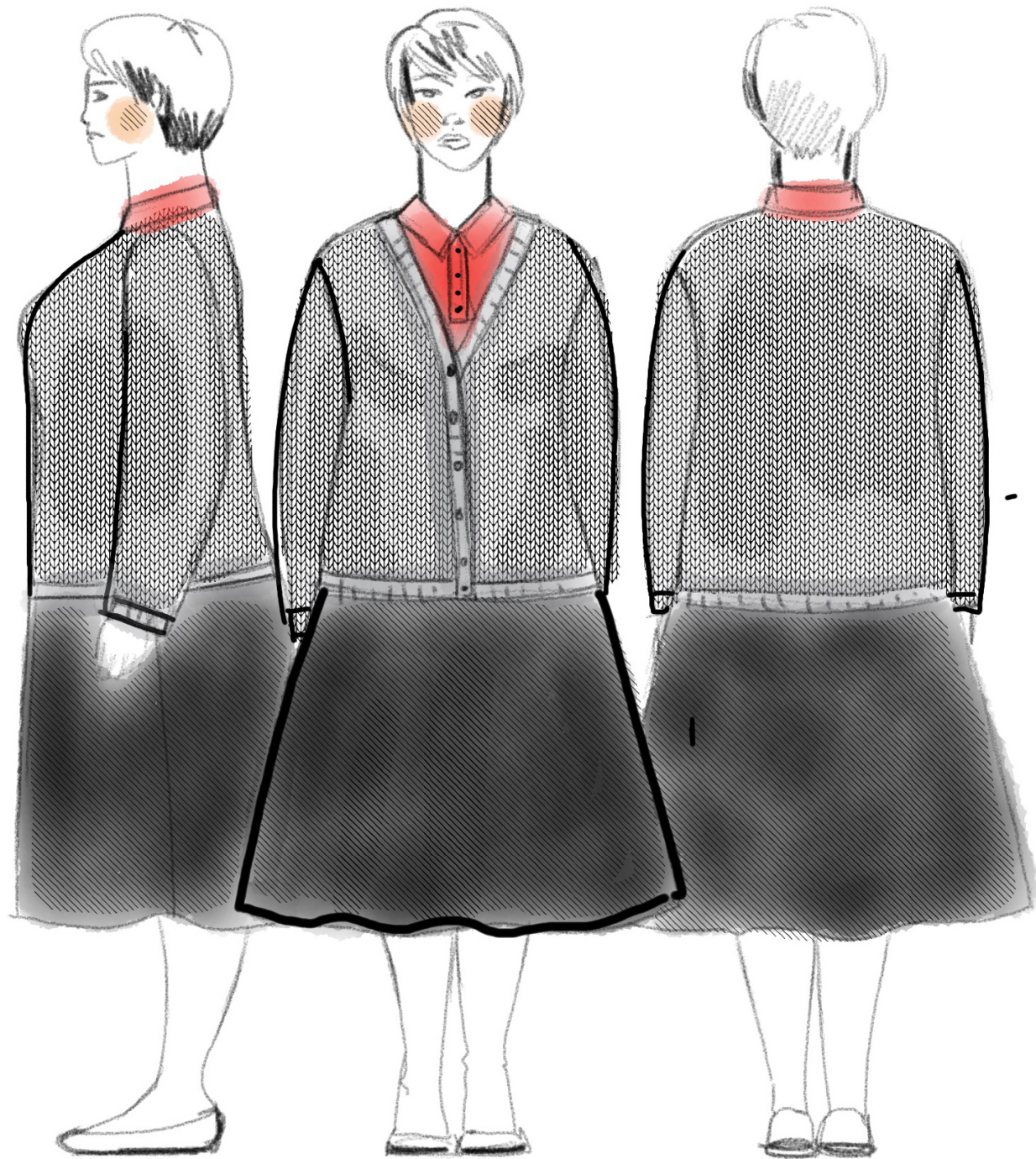

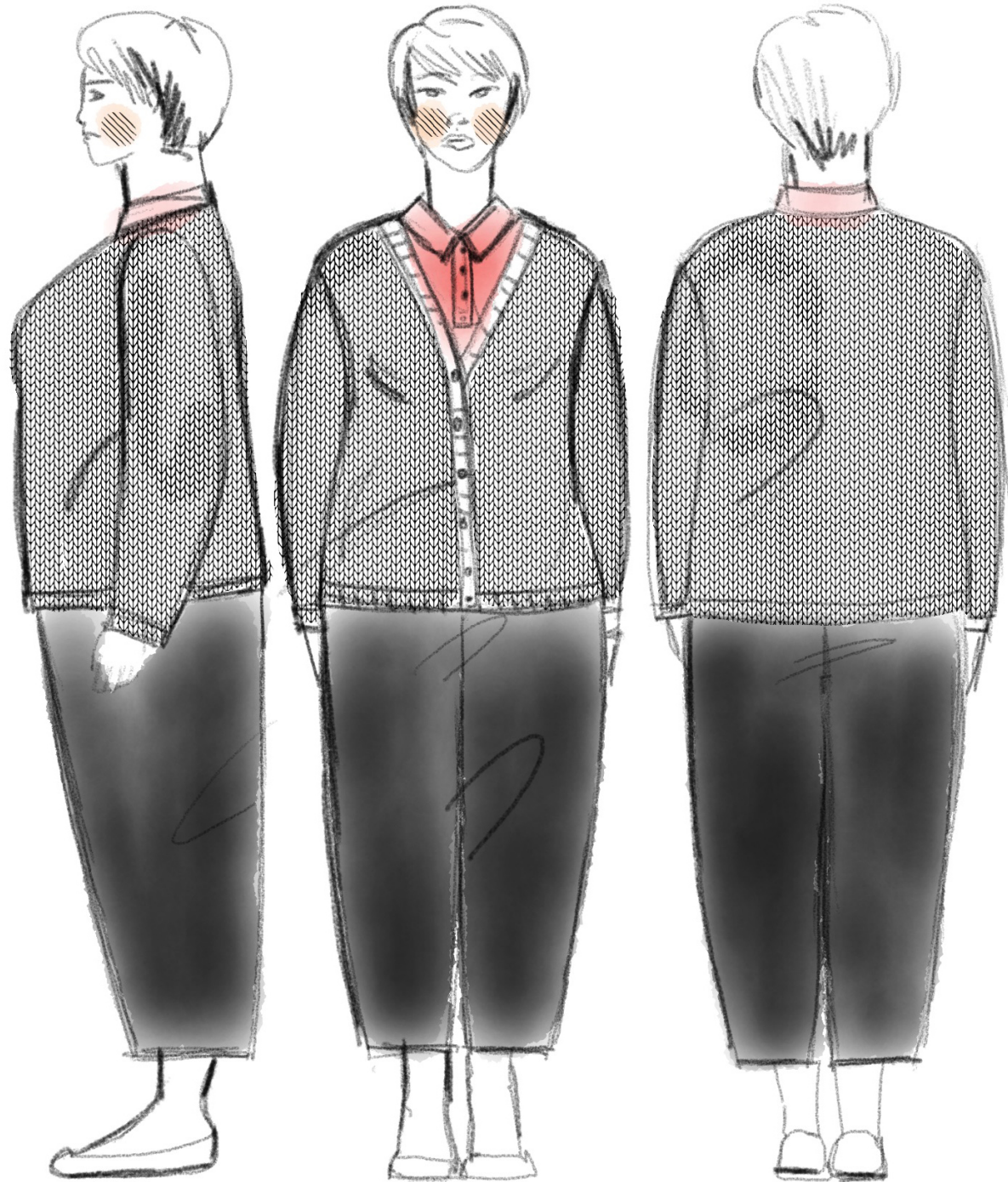

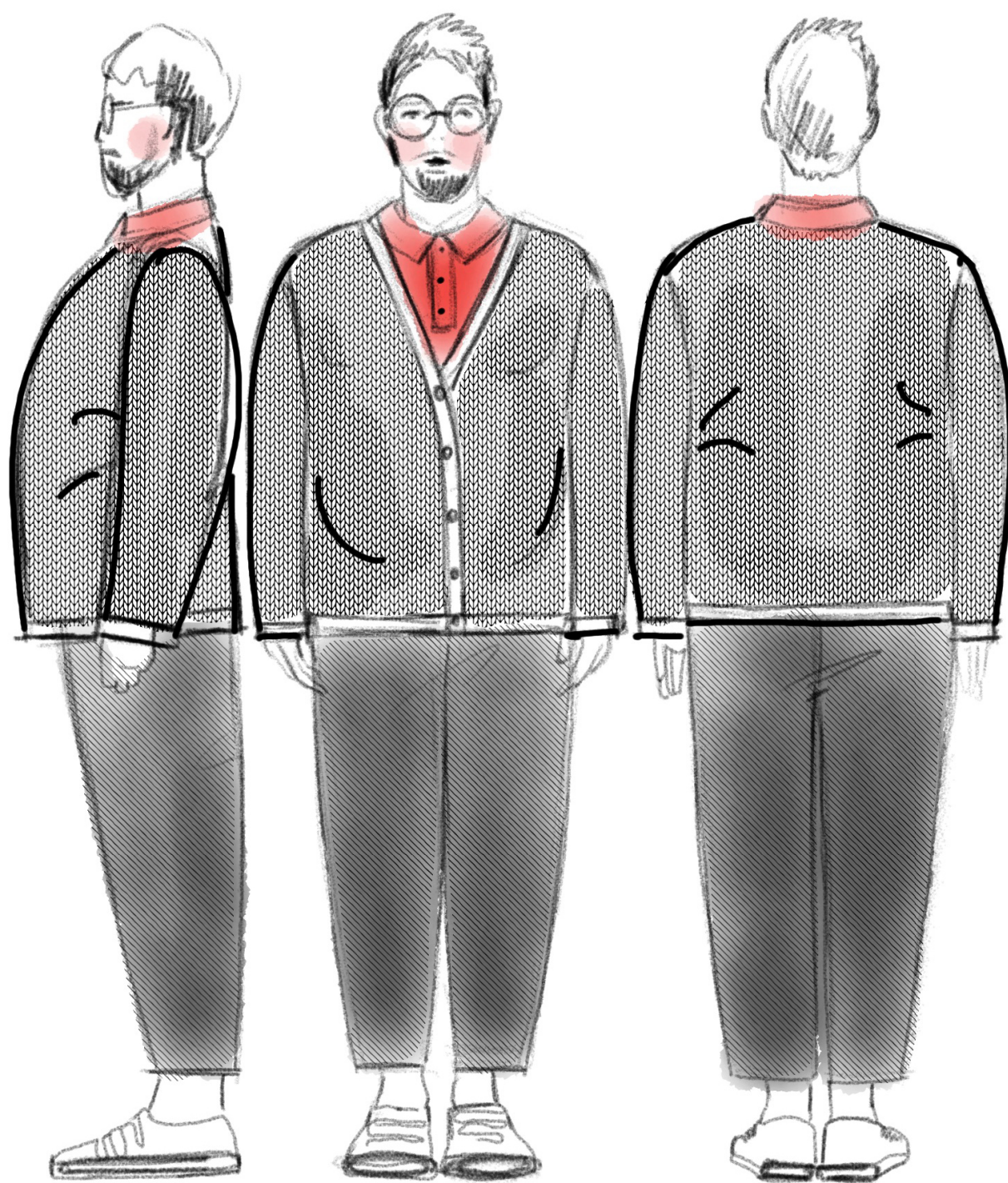

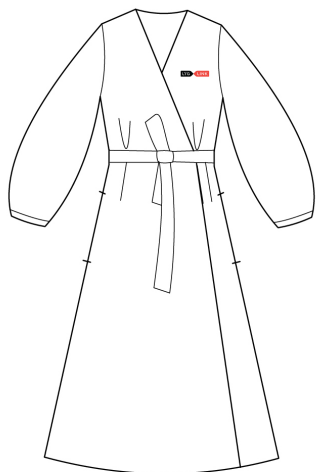
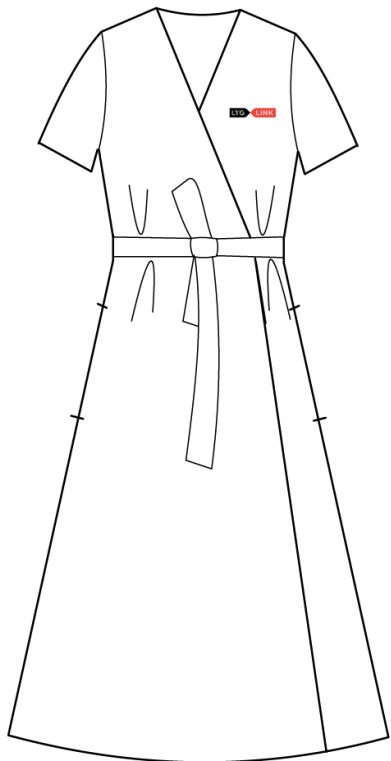

9. SUKNELĖ

Sujuosiamą suknelė, trumpomis rankovėmis. Žemiau kelių. Galima dėvėti viena arba kaip Sarafanas, po apačia pasivelkant palaidinę ilgomis rankovėmis ar golfą. Gali būti ir ilgomis rankovėmis.

AUDINYS: sintetika, džinsas, medvilnė su sintetika, vilna su sintetika.
SPALVOS: juoda.

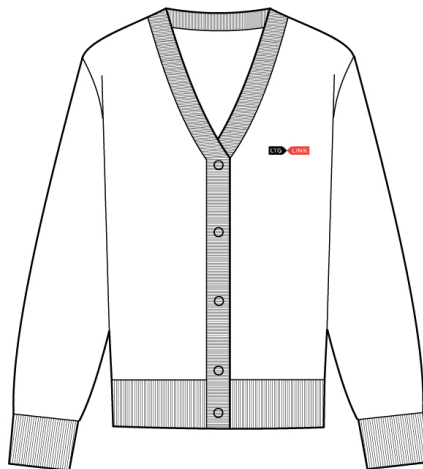
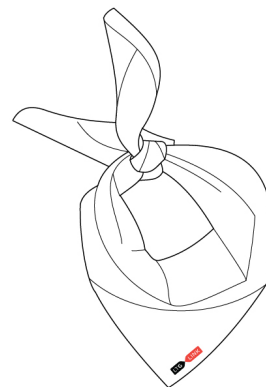
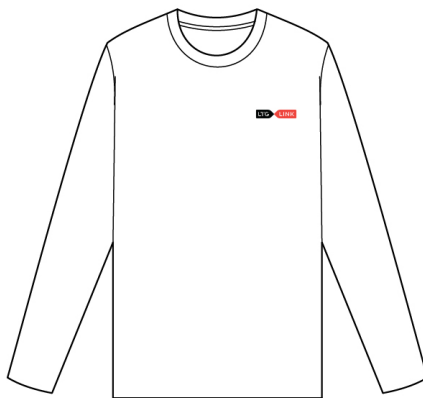

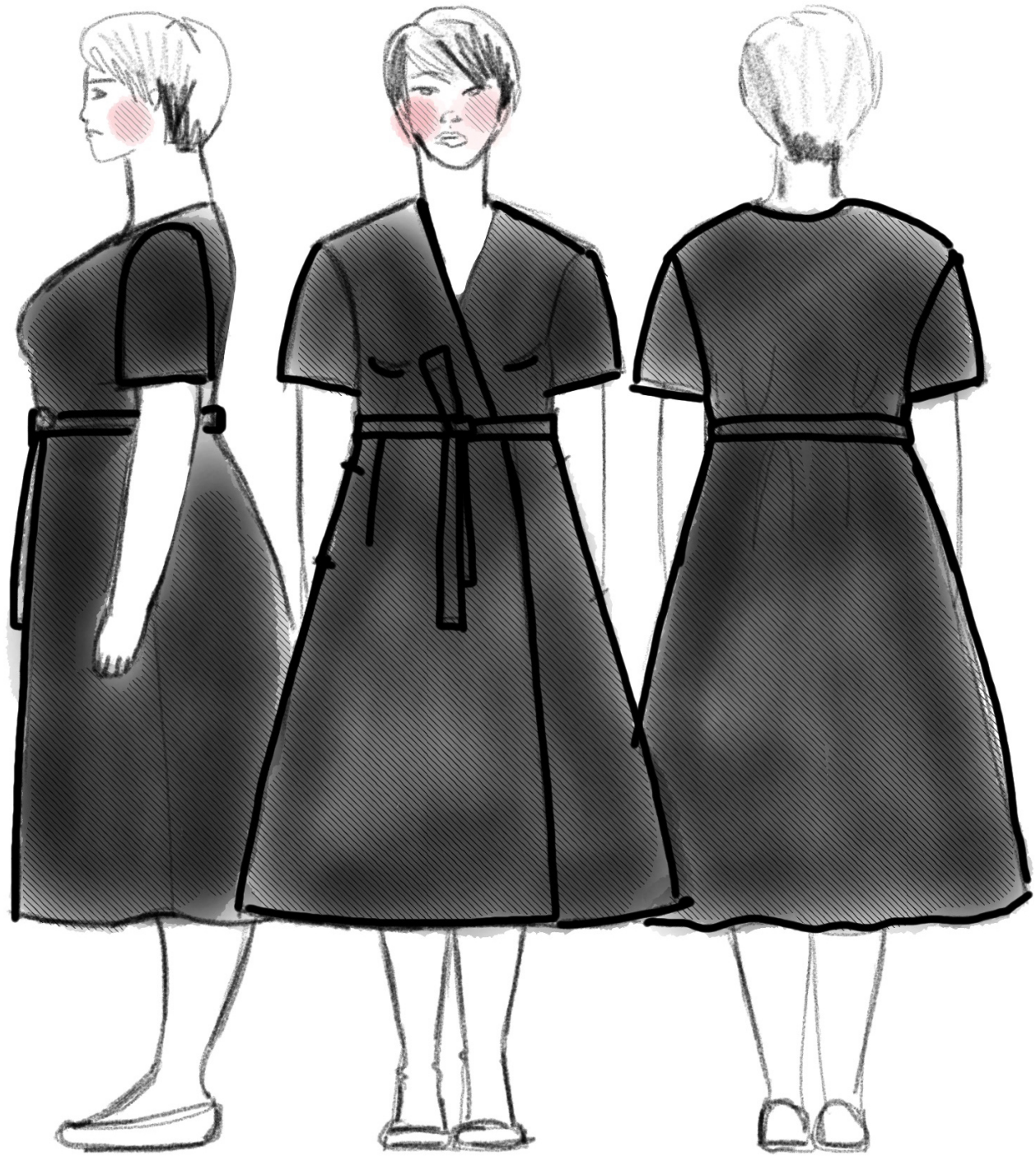

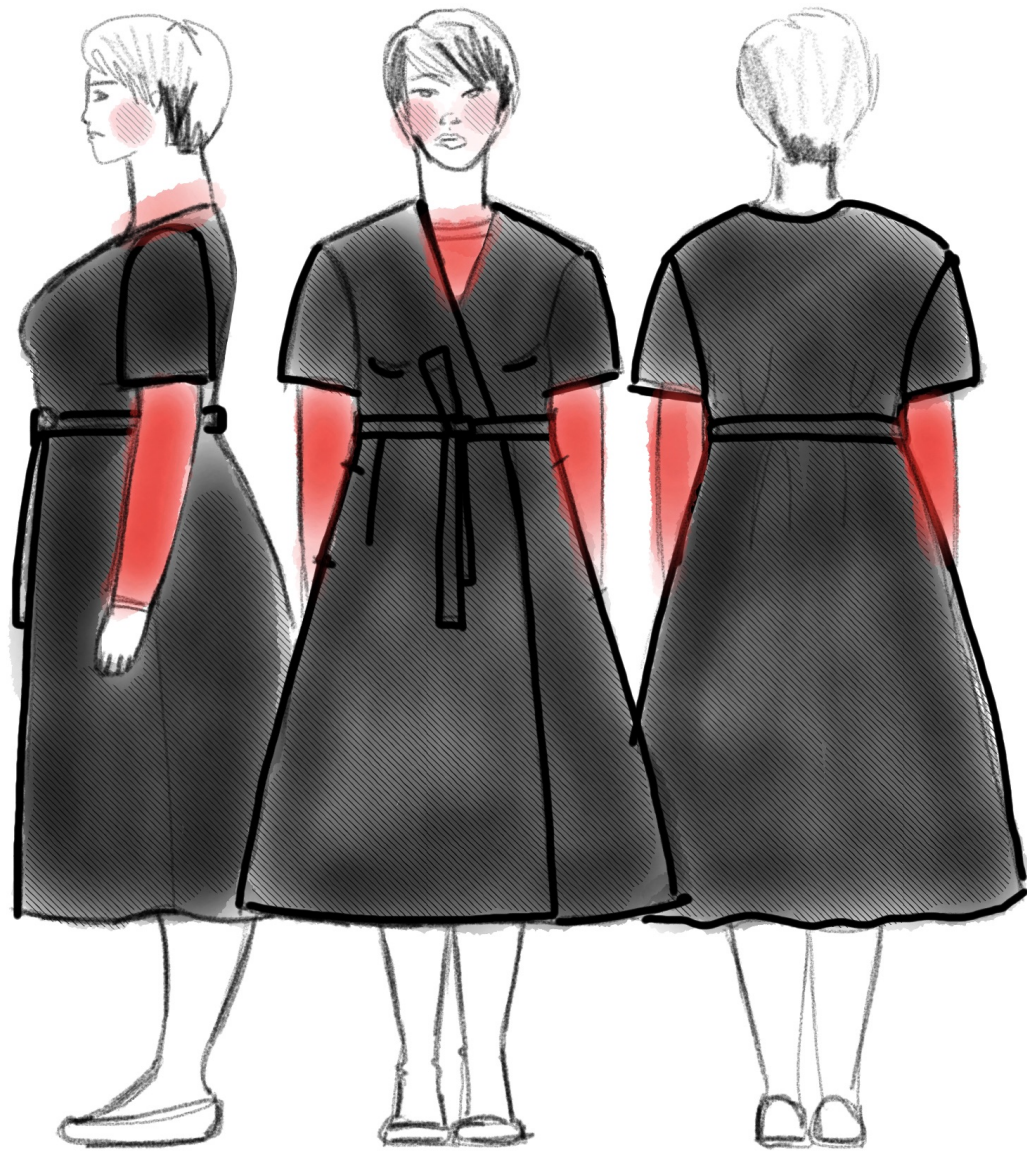

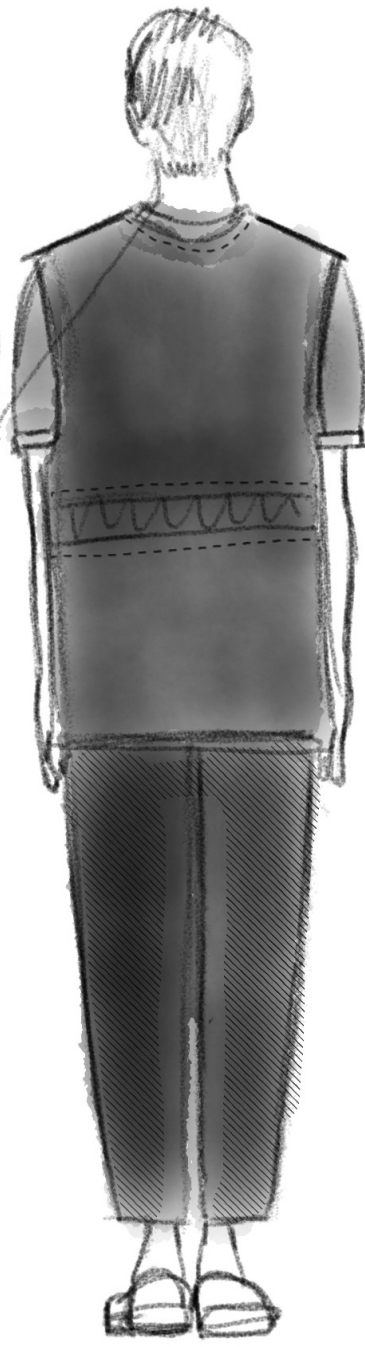
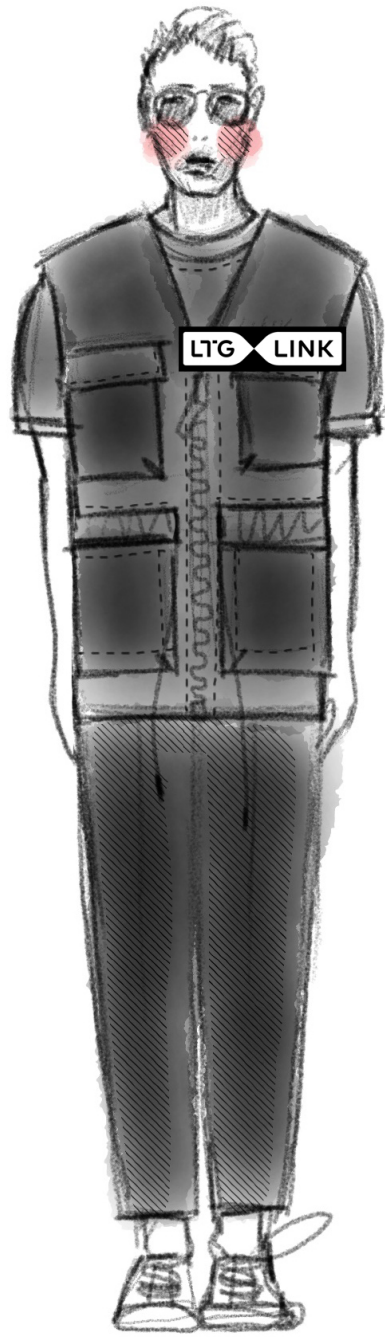
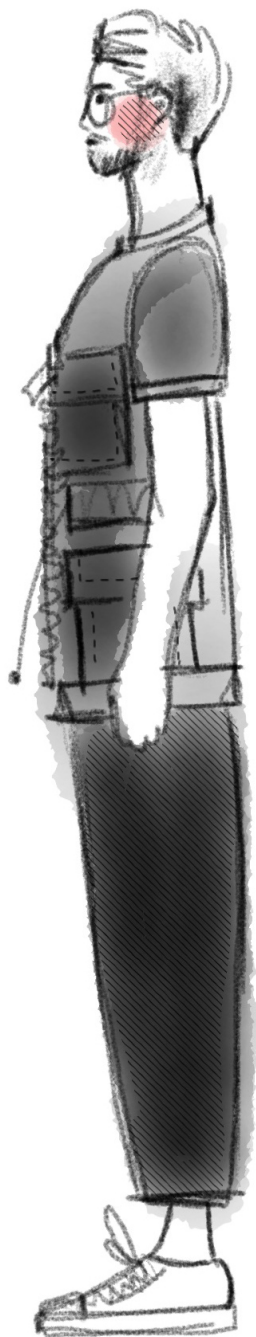

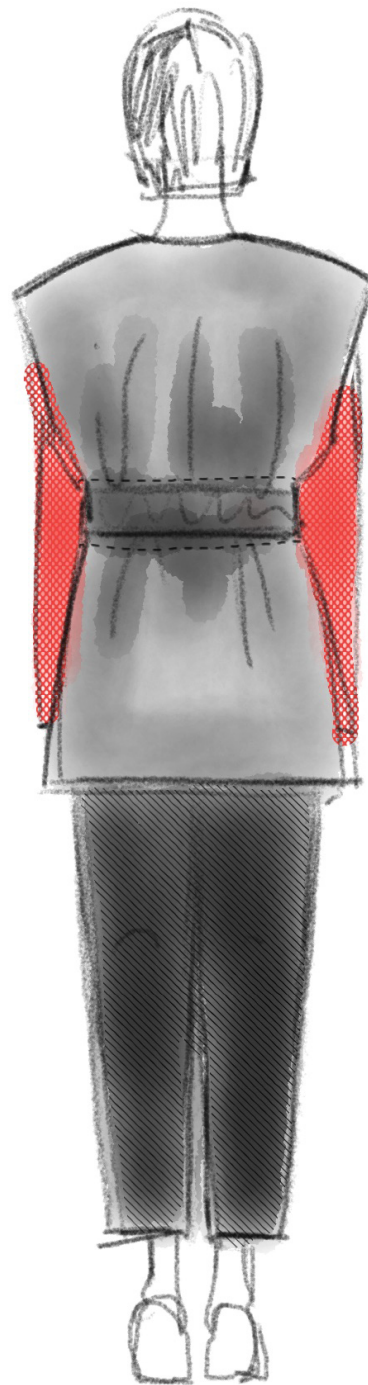
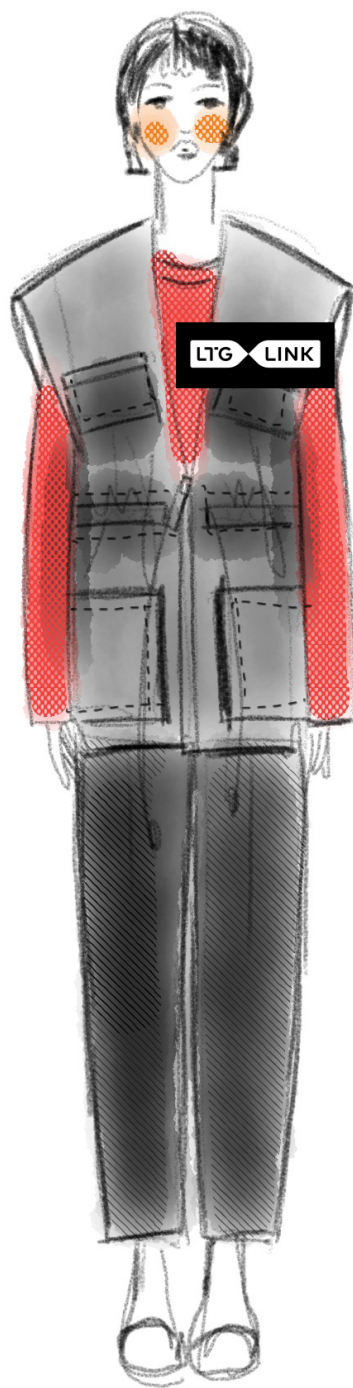
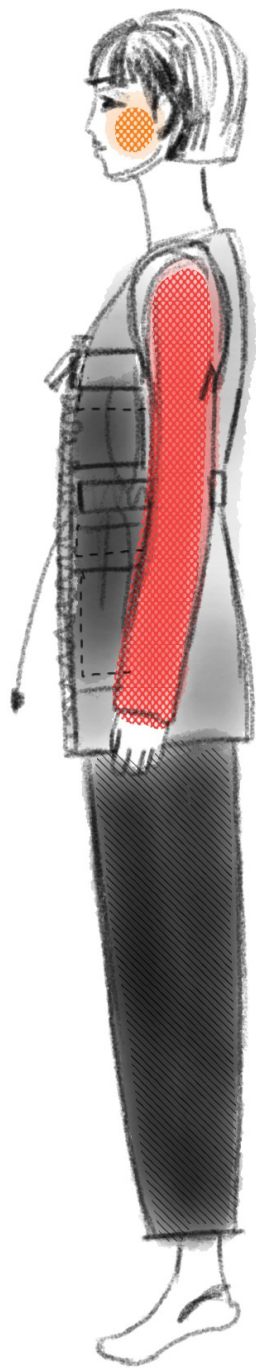

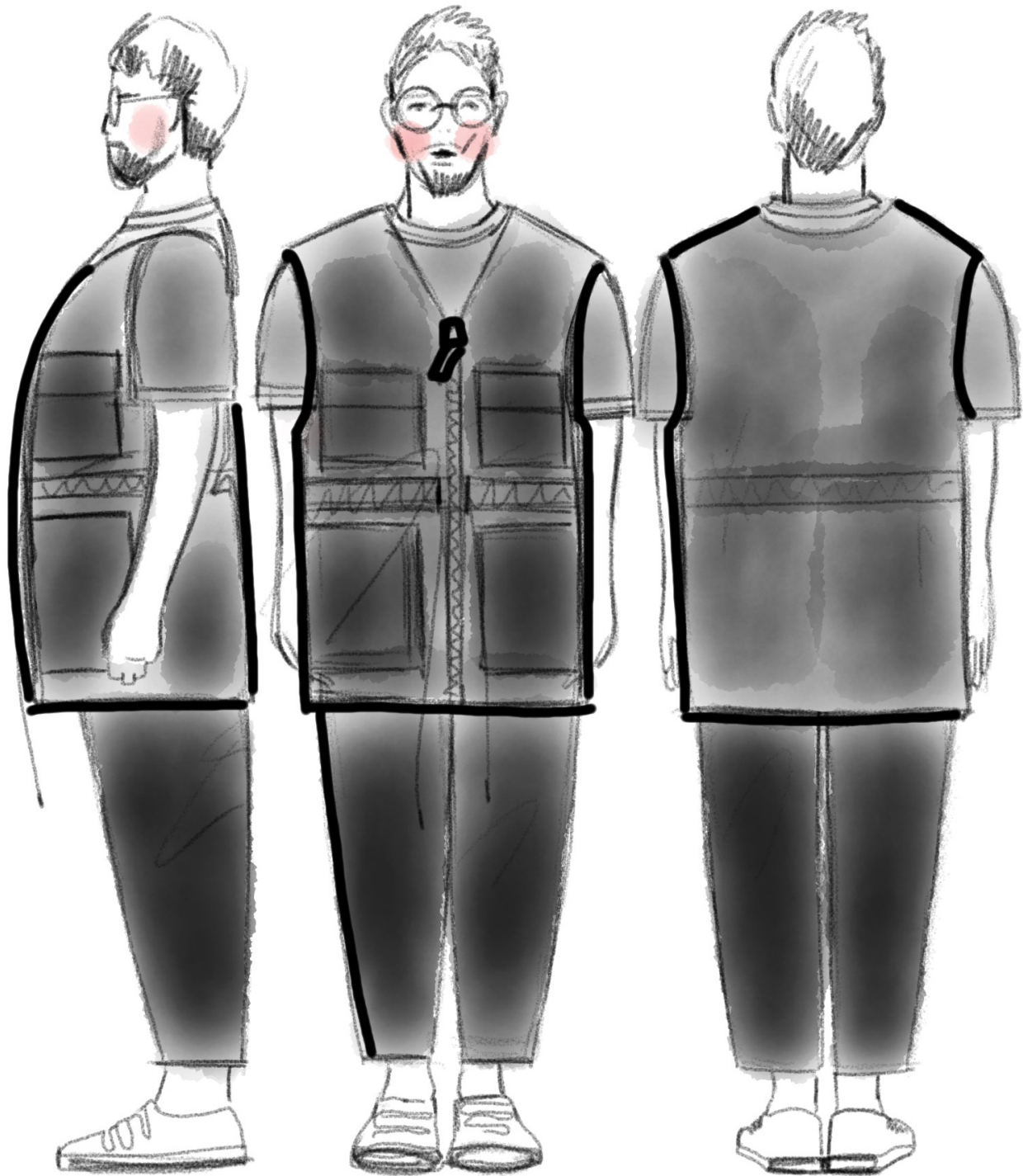



000000
000000
000000
000000
000000
000000
000000
000000

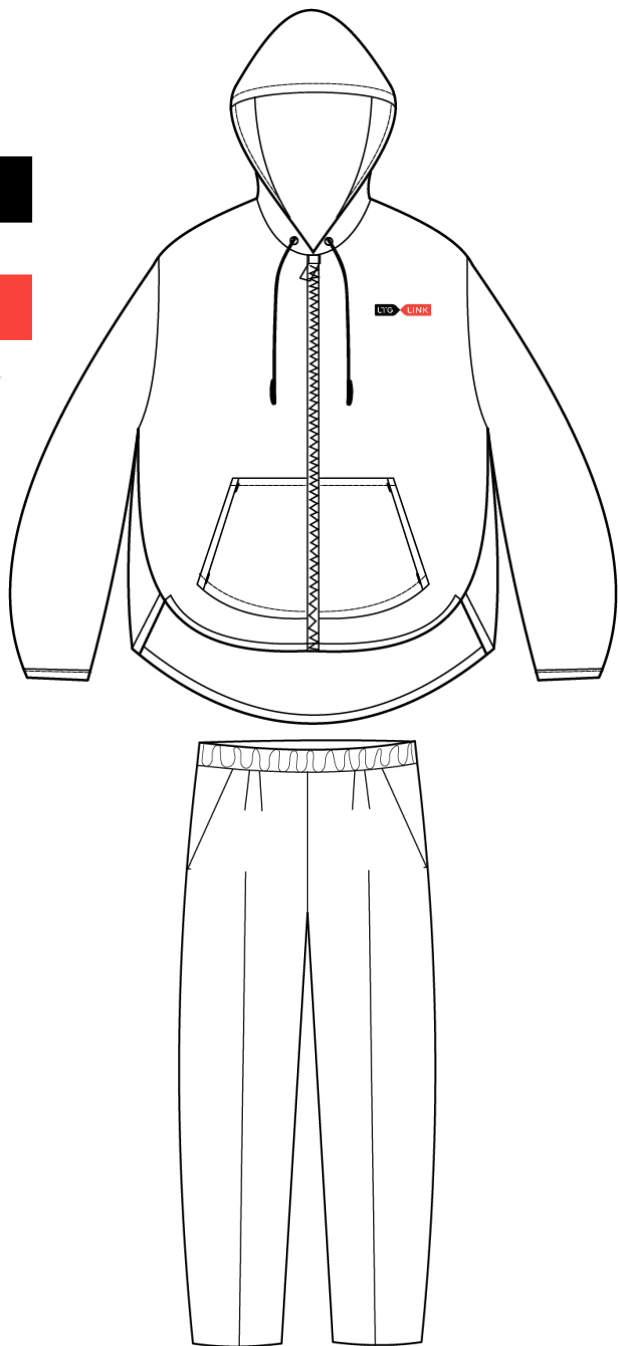

11. VĖJINUKĖ

Unisex vėjinukė ir vyrams ir moterims nepraleidžianti vėjo ir lietaus. Lengva, patogiai su gobtuvu.

SPALVOS: juoda, raudona, gali būti ir kitos ryškios spalvos kaip mėlyna, oranžinė.

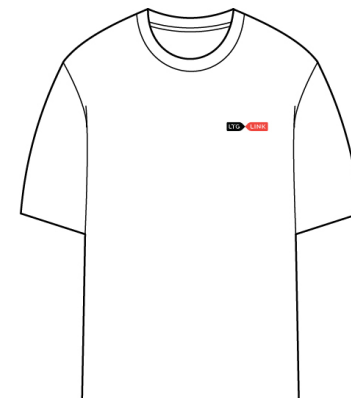
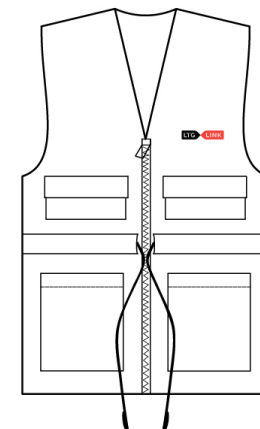
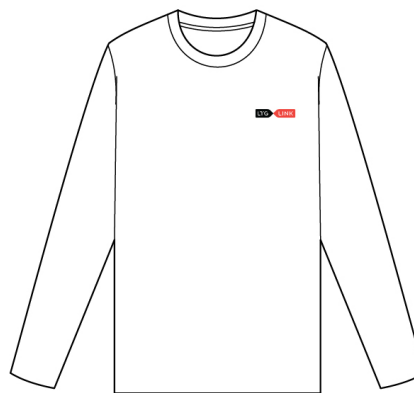



LTG LINK

SIŪLOMOS SPALVOS



SPALVA
Raudona
Oranžinė
Pilka

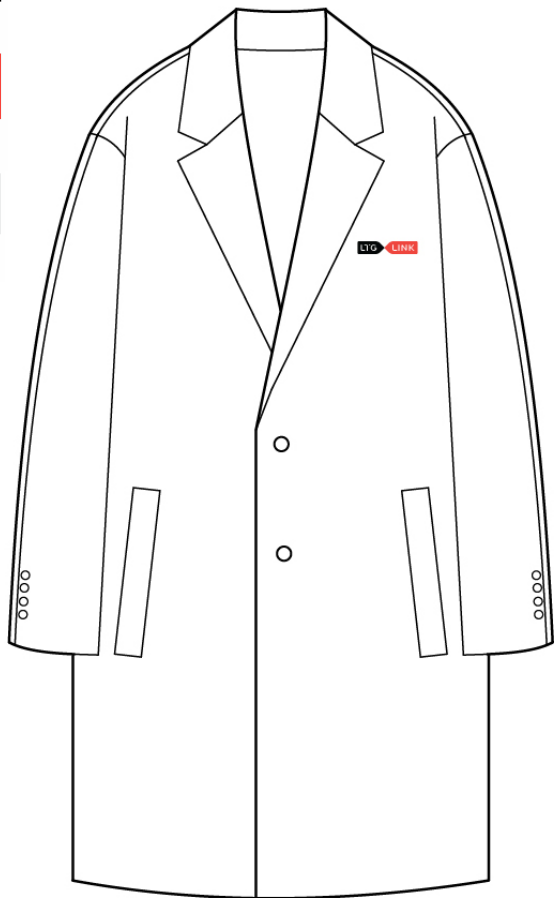

13. MOTERIŠKAS PALTAS 1

Klasikinis moteriškas paltas, laisvo silueto pažemintais pečiais. Laisvo silueto ilgis šiek tiek žemiau kelių.

SPALVA: juoda, raudona, oranžinė arba pilka.

AUDINYS: vilna maišyta su sintetika.

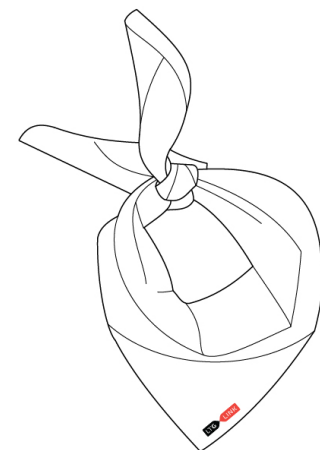
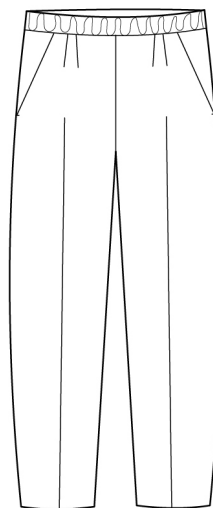
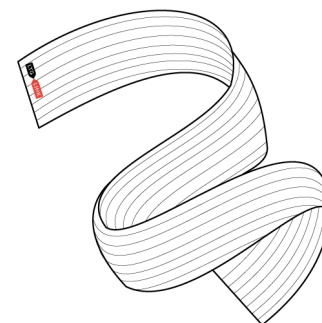
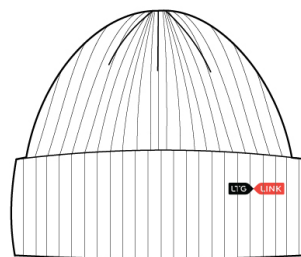

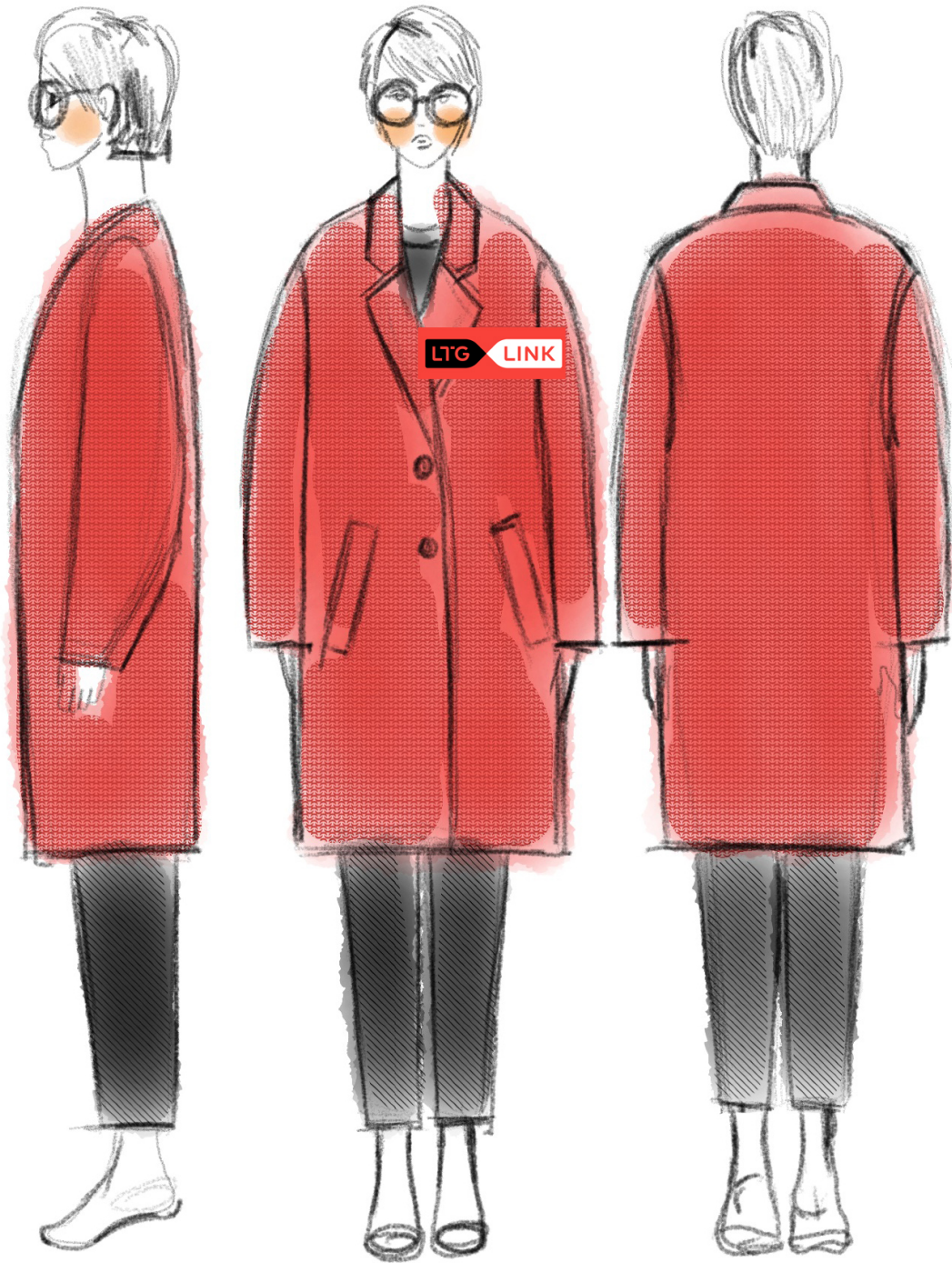

SIŪLOMOS SPALVOS



SPALVA
Juoda
Kodas: 000000
Raudona
Kodas: FF0000
Oranžinė
Kodas: FF8C00
Pilka
Kodas: 808080



SPALVA
Juoda
Kodas: 000000
Raudona
Kodas: FF0000
Oranžinė
Kodas: FF8C00
Pilka
Kodas: 808080



SPALVA
Juoda
Kodas: 000000
Raudona
Kodas: FF0000
Oranžinė
Kodas: FF8C00
Pilka
Kodas: 808080

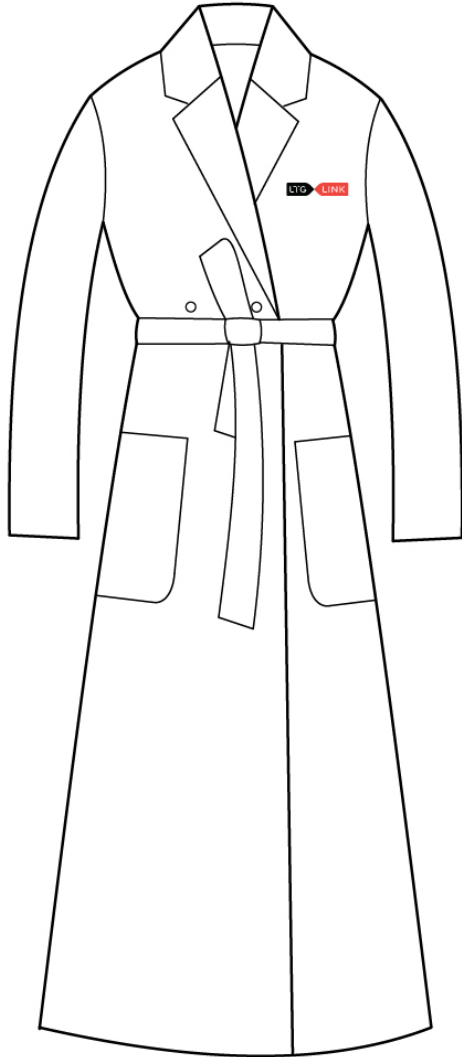

14. MOTERIŠKAS PALTAS 2

Klasikinis tiesus ilgas moteriškas paltas iki vidurio blauzdų sujuosiamas diržu. Reikėtų pagalvoti ir pasirinkti vieną iš paltų dizainų.

SPALVA: juoda, raudona, oranžinė arba pilka.

AUDINYS: vilna maišyta su sintetika.

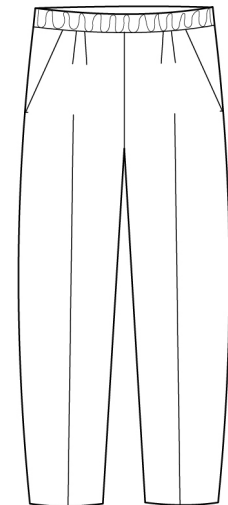
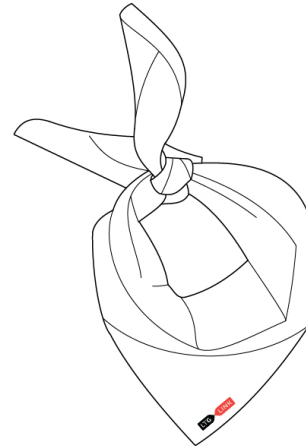
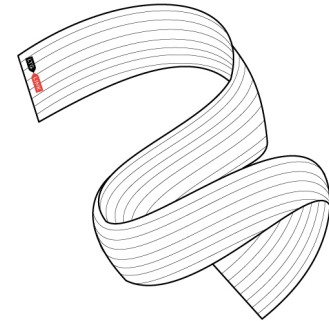
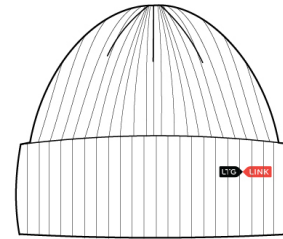

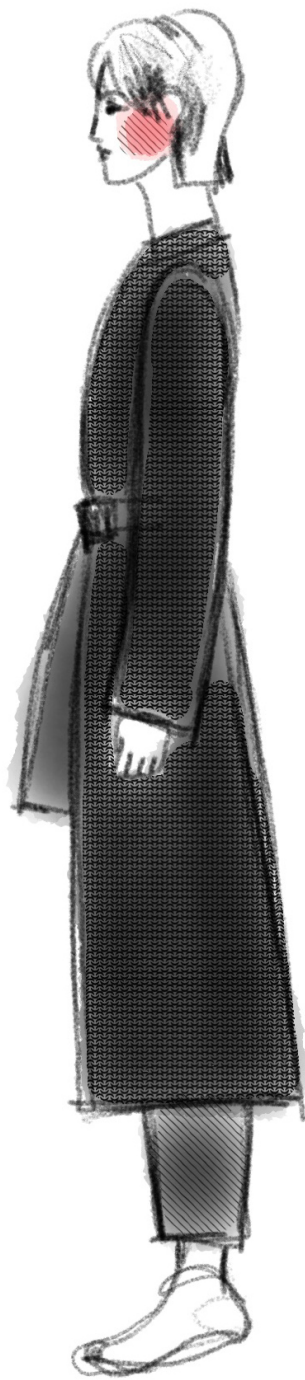

15. KEPURĖ SU ŠALIKU

Kepurė su šaliku tinkanti tiek vyrams tiek moterims.
Lengvai pritaikomi minkšti ir šilti.

Mezgimo siūlai gali būti įvairūs nuo medvilnės su sintetika iki vilnos maišytos su sintetika.

SPALVOS: juoda, pilka, raudona, oranžinė, mėlyna.

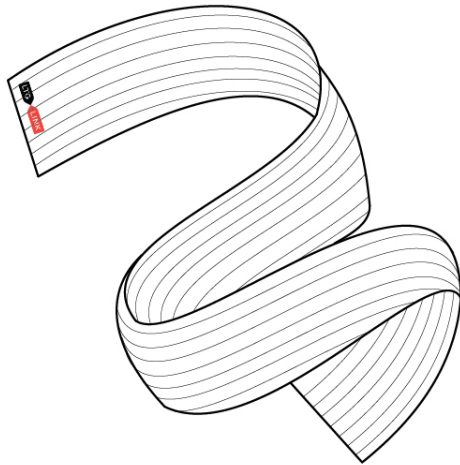
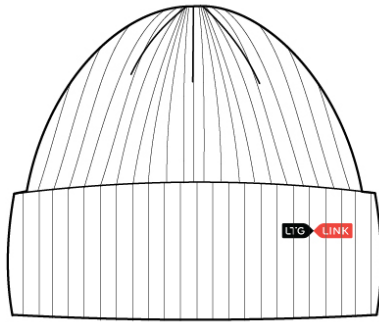

PABAIGA